

Søknaden sendes til:

Søknad om helse- og omsorgstjenester

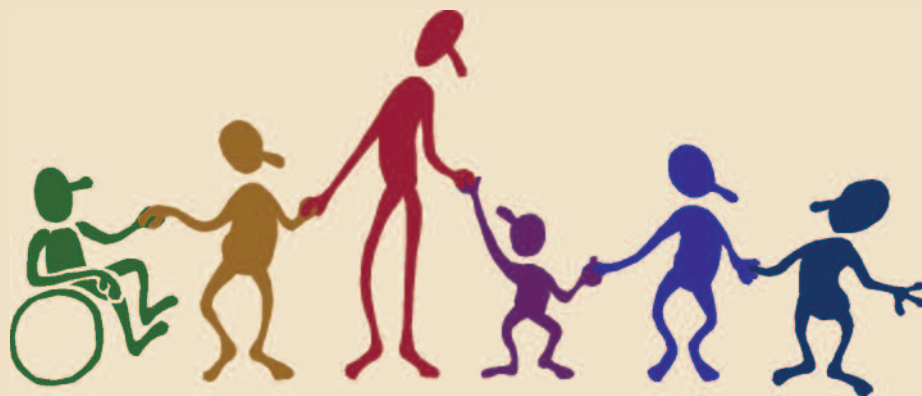

Opplysninger til søkeren

På dette søknadsskjemaet kan du på en enkel måte gi kommunen de opplysningene som er nødvendig for behandlingen av din søknad. Kommunen kan hjelpe deg med å fylle ut søknaden.

Alle opplysninger som blir gitt i søknadsskjemaet behandles fortrolig. Du har rett til å se alle sakspapirer og -dokumenter.

Du vil motta skriftlig svar på søknaden senest innen 4 uker.

En del av tjenestene har egenandel. Pr. dato er disse:

- √ Hjemmehjelp - abonnement etter inntekt
- √ Korttidsopphold - kr. 118,-/døgn
- √ Dagplass - kr. 59,-/dag
- √ Langtidsplass - beregnes etter forskrift om vederlag for opphold



Søknad om omsorgstjenester

Personalia

Navn	Fødselsnr. (11 siffer)	
Adresse	Telefon privat	Telefon arbeid

Gift Ugift Samboer Enke/-mann Skilt (sett kryss)

Nærmeste pårørende (behøver ikke være familiemedlem eller slektning)

Navn	Telefon privat
Adresse	Telefon arbeid
Evt. slektskap	Evt. ektefelle/samboers fødselsnummer (11 siffer)

Fast lege:

Vi ønsker at det legges ved opplysninger fra behandlende lege, dersom det er mulig.

FULLMAKT

Jeg samtykker i at Kongsvinger kommune i forbindelse med behandling av min søknad innhenter:

- Nødvendige helseopplysninger fra fastlege og sykehus
- Nødvendige inntektsopplysninger fra NAV trygd
- Nødvendige opplysninger om inntekts- og formuesforhold fra ligningskontor
- Evt. opplysninger om inntekter fra private pensjonsinnretninger og lignende
- Nødvendige opplysninger fra kommunale tjenesteytende instanser
- Og gir fullmakt til at søknad om opphold i sykehjem behandles i kommunens tiltaksteam, sammensatt av representanter fra aktuelle omsorgsenheter i kommunen og ressursteam for aldersdemens

Dato _____ Underskrift _____

Søker om (sett kryss):

Hjemmebaserte tjenester:

Hjemmehjelp Hjemmesykepleie Boveiledertjeneste Brukerstyrt personlig assistanse

Andre tjenester:

Avlastning (sykehjem) Dagtilbud/eldresenter Korttidsopphold (bofellesskap)
 Korttidsopphold (sykehjem) Langtidsopphold (sykehjem)

Psykisk helsetjeneste:

Psykiatrisk sykepleie Miljøarbeidertjeneste Dagsenter

Annet: _____

Dersom det søkes om tjenester i hjemmet:

Har De hjelpetønad fra Folketrygden til hjelp i hjemmet (sett kryss)? JA NEI

