Region øst
Strategi-, veg og transportavdelingen
Strategi og utredning
April 2017

Statens vegvesen

Mobilitetskart Kongsvinger

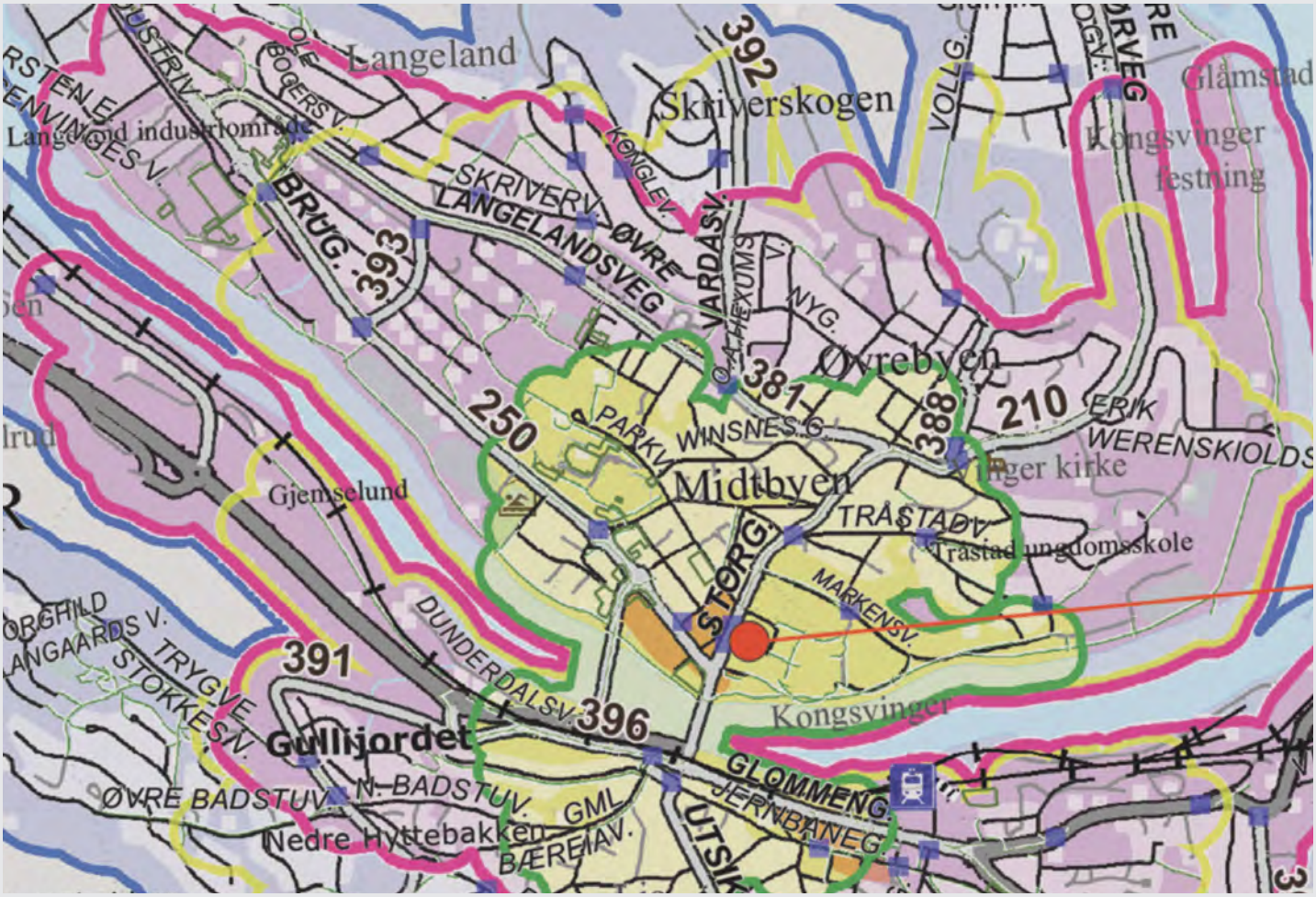

Mobilitetskart Kongsvinger

I forbindelse med bystrategiarbeidet for Kongsvinger 2050, er det utarbeidet mobilitetskart for byen. Dette er kart som viser hvor langt en kommer på 10 minutter ved å gå, sykle eller el-sykle. Det er også beregnet hvor langt en kommer ved å gå 20 minutter.

Målpunkter

Det er valgt ut 11 målpunkter i byen. Kongsvinger har et kupert terreng og det er derfor gjort beregninger for rekkevidde både til og fra hvert målpunkt.

Nye bruer over Glomma

Det er også sett på virkningen av eventuelle nye bruer over Glomma. Det foreligger ett kartsett med alle målpunktene for ny bru fra stasjonen til Rådhusplassen, og ett for to nye bruer: en fra sørsiden til Gjemselund og en til Skansesletta.

Hastigheter

Det er benyttet erfaringstall gjennom areal- og transport (ATP)-analyser gjennom flere år.

Syklister har en hastighet på 10 - 40 km/t. For beregning av rekkevidde er normalhastigheten satt til **16 km/t.** For stigning på 10 prosent eller mer, regnes det med at syklisten triller sykkelen i 3 km/t. I trapper blir farten redusert kraftig, til 0,2 km/t. På store stier og fortau er farten redusert med 30 prosent. På små stier er farten redusert med 60 prosent.

For **El-sykkel** er normalhastigheten satt til på **25 km/t** (typisk hastighet 15 - 40 km/t).

For **gange** er det benyttet en hastighet på **5 km/t.** «Boblene» som viser hvor langt en rekker, være like til og fra et målpunkt, da det benyttes samme hastighet i beregningene for gange i alle typer terreng.

Bosatte og ansatte i sonene

Det er også beregnet hvor mange som bor og arbeider innenfor de ulike sonene eller «boblene». Tabellene er lagt inn nederst på kartarkene.

Det er benyttet befolkningsdata fra Skattedirektoratet (2016). Antall bosatte inkluderer personer over 4 år. Antall ansatte er hentet fra SSB's Virksomhets-register (inkl Bedriftsregisteret) fra 2016.

Kartgrunnlag og -fremstilling

Vegnettet består av bilvegnettet og gang- og sykkelveger som er registrert i Norsk vegdatabank (NVDB) per 2017. I tillegg er det lagt til noen aktuelle stier fra Open Street Map og Felles kartdatabase, FKB TraktorvegSti. Vegdata er kvalitetssikret i samarbeid med Kongsvinger kommune.

Mobilitetskartene er utarbeidet av Statens vegvesen Region øst, seksjon for Geodata 1 v/ Hilde Charlotte Sandbo.

Oversikt kart

Rådhuset – 20 minutters gange	side 6
Dagens situasjon	side 8
Kart fra – til:	
Rådhusplassen/sentrum videregående skole	9 – 10
Stasjonen	11 – 12
Marikollen barneskole	13 – 14
Nye Tråstad ungdomsskole	15 – 16
Langeland barneskole	17 – 18
Vennersberg barneskole	19 – 20
Øvrebyen videregående skole	21 – 22
Sykehuset	23 – 24
SSB	25 – 26
Gjemselund	27 – 28
Skansesletta	29 – 30
Ny bru fra stasjonen til rådhusplassen Kart	side 32
fra – til:	
Rådhusplassen/sentrum videregående skole	33 – 34
Stasjonen	35 – 36
Marikollen barneskole	37 – 38
Nye Tråstad ungdomsskole	39 – 40
Langeland barneskole	41 – 42
Vennersberg barneskole	43 – 44
Øvrebyen videregående skole	45 – 46
Sykehuset	47 – 48
SSB	49 – 50
Gjemselund	51 – 52
Skansesletta	53 – 54
To nye bruer	side 56
Kart fra – til:	
Rådhusplassen/sentrum videregående skole	57 – 58
Stasjonen	59 – 60
Marikollen barneskole	61 – 62
Nye Tråstad ungdomsskole	63 – 64
Langeland barneskole	65 – 66
Vennersberg barneskole	67 – 68
Øvrebyen videregående skole	69 – 70
Sykehuset	71 – 72
SSB	73 – 74
Gjemselund	75 – 76
Skansesletta	77 – 78

Rådhusplassen/ Sentrum videregående skole

20 minutters gange

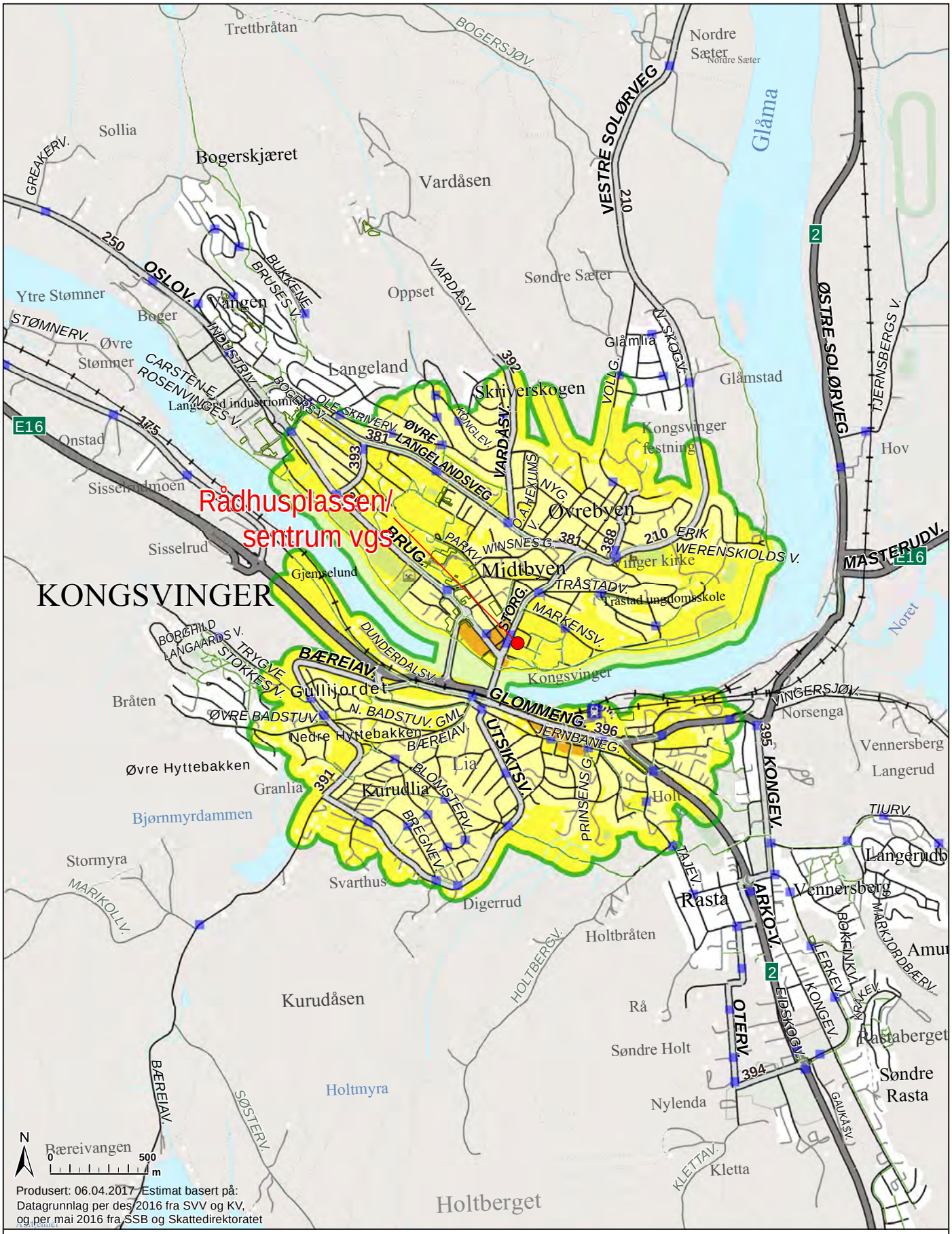

Statens vegvesen

Kongsvinger
Rådhusplassen/sentrum vgs

Sone innenfor
20 min gangavstand
til målpunkt

Antall personer i sonen,
BOSATTE / ANSATTE:
6200 / 5700

1:25 000 A4

Bebyggelse | Stasjon | Holdeplass | Stor sti | G/Sveg | Trapp

Dagens situasjon

10 minutter på El-sykkel

10 minutter på sykkel

10 minutters gange

20 minutters gange

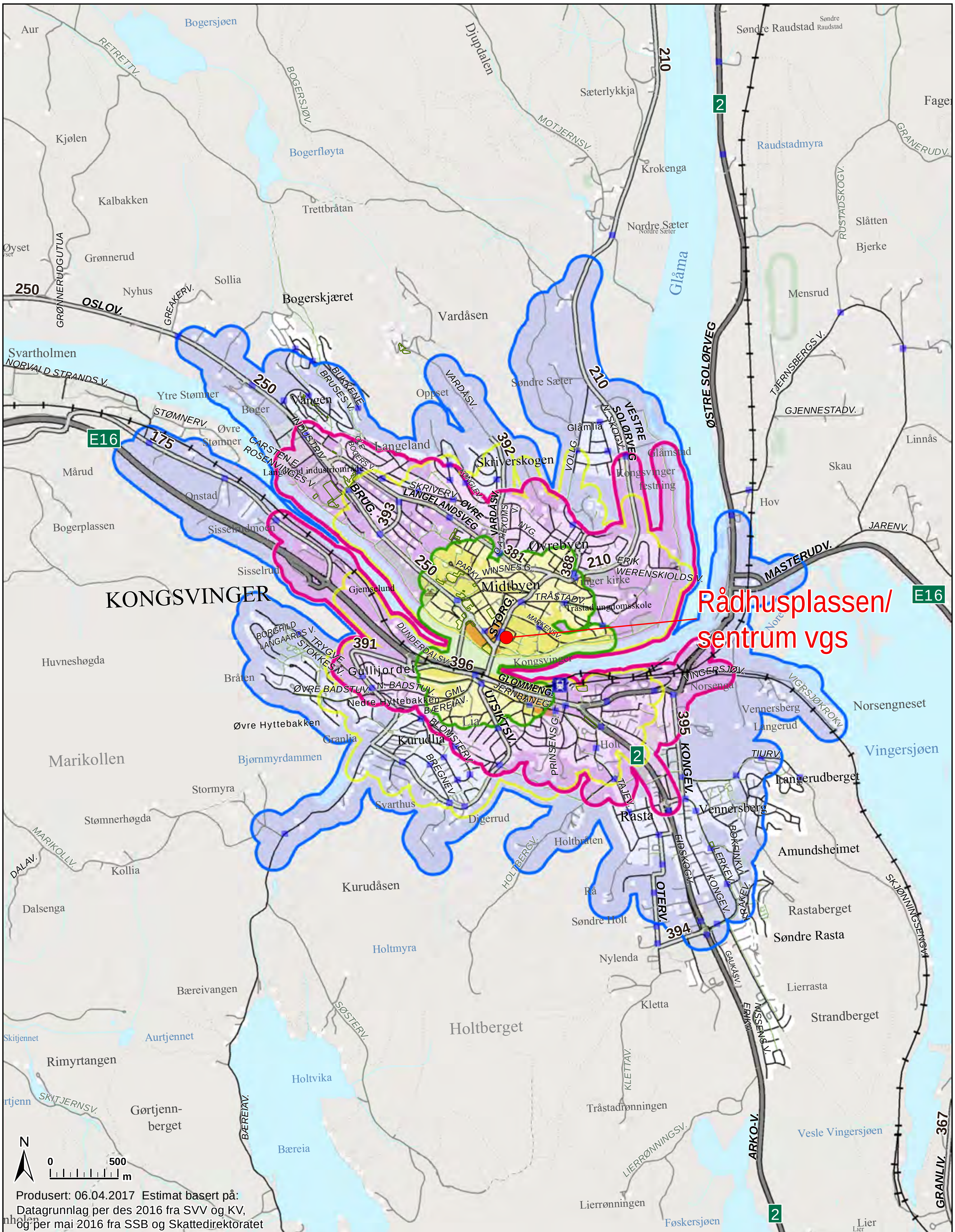

Statens vegvesen

Kongsvinger
Rådhusplassen/sentrum vgs

1:36 000 A4

Rekkevidde FRA målpunkt:

GANGE	SYKKEL	EL-SYKKEL
10 min	10 min FRA	10 min FRA
B: 20 min		

Bebyggelse · Stasjon · Holdeplass · Stor sti · G/Sveg · Trapp

Antall personer i "FRA"-soner,
BOSATTE / ANSATTE:

Gange : 1700 / 4400
GangeB : 6200 / 5700
Sykkel : 5600 / 6100
ELsykkel: 10400 / 8300

Sonene er overlappende

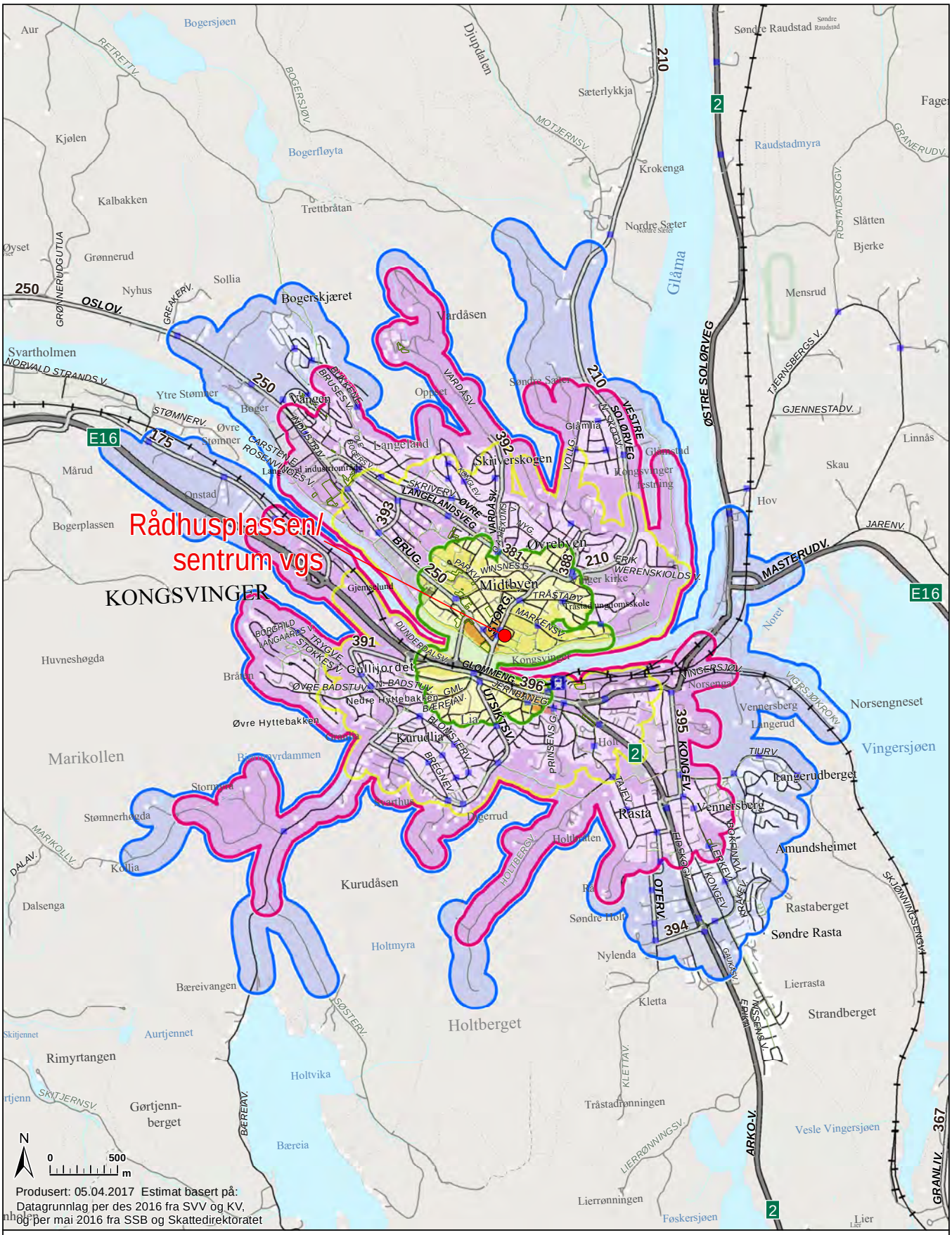

Statens vegvesen

Kongsvinger
Rådhusplassen/sentrum vgs

1:36 000 A4

Rekkevidde TIL målpunkt:

GANGE	SYKKEL	EL-SYKKEL
10 min	10 min TIL	10 min TIL
B: 20 min		

Bebyggelse | Stasjon | Holdeplass | Stor sti | G/Sveg | Trapp

Antall personer i "TIL"-soner,
BOSATTE / ANSATTE:

Gange : 1700 / 4400
GangeB : 6200 / 5700
Sykkel : 9100 / 7000
ELsykkel: 11200 / 8800

Sonene er overlappende

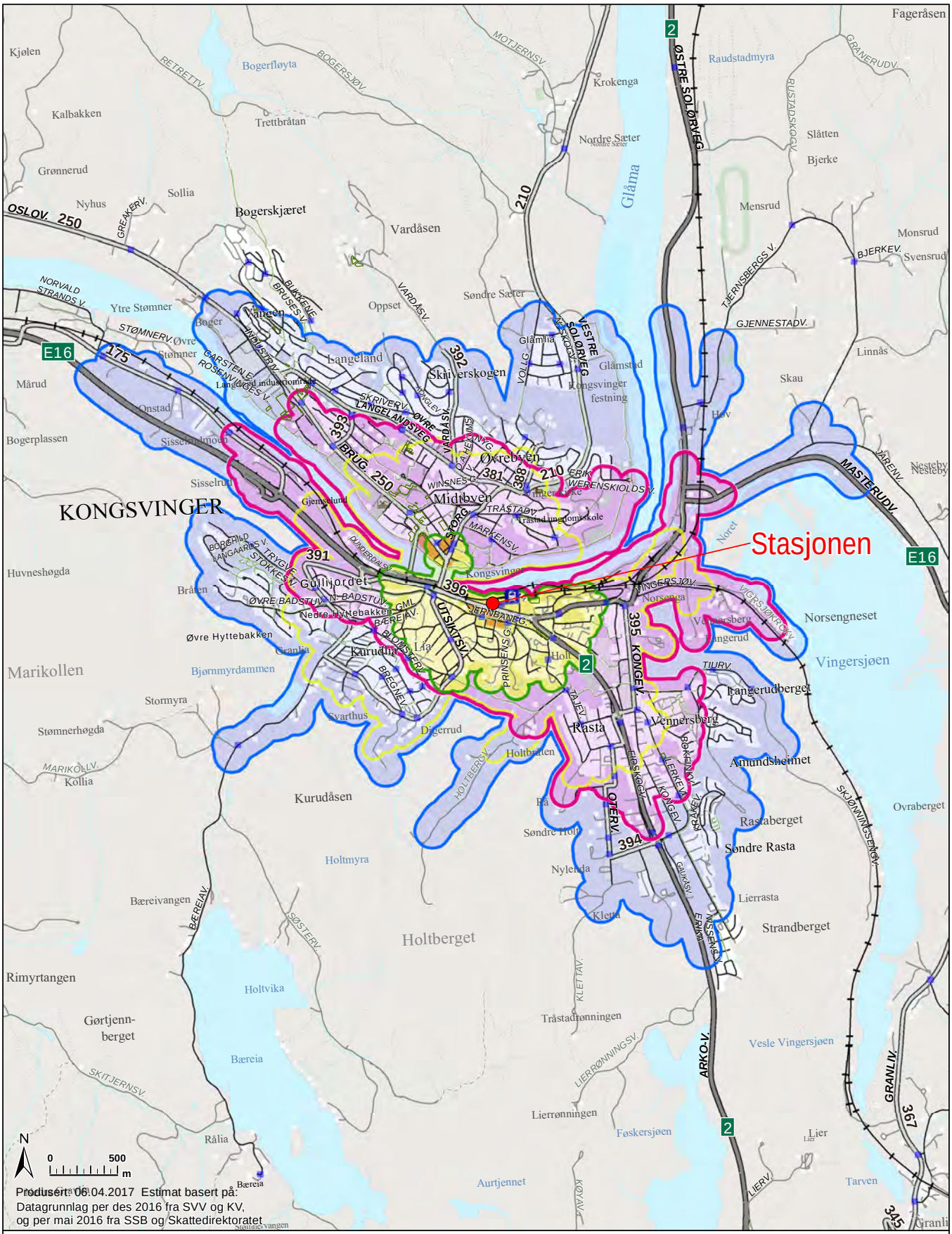

Statens vegvesen

Kongsvinger
Stasjonen

1:36 000 A4

Rekkevidde FRA målpunkt:

GANGE	SYKKEL	EL-SYKKEL
10 min	10 min FRA	10 min FRA
B: 20 min		

Bebyggelse | Stasjon | Holdeplass | Stor sti | G/Sveg | Trapp

Antall personer i "FRA"-soner,
BOSATTE / ANSATTE:

Gange : 1500 / 2800
GangeB : 5000 / 5900
Sykkel : 6000 / 6800
ELsykkel: 10900 / 8800

Sonene er overlappende

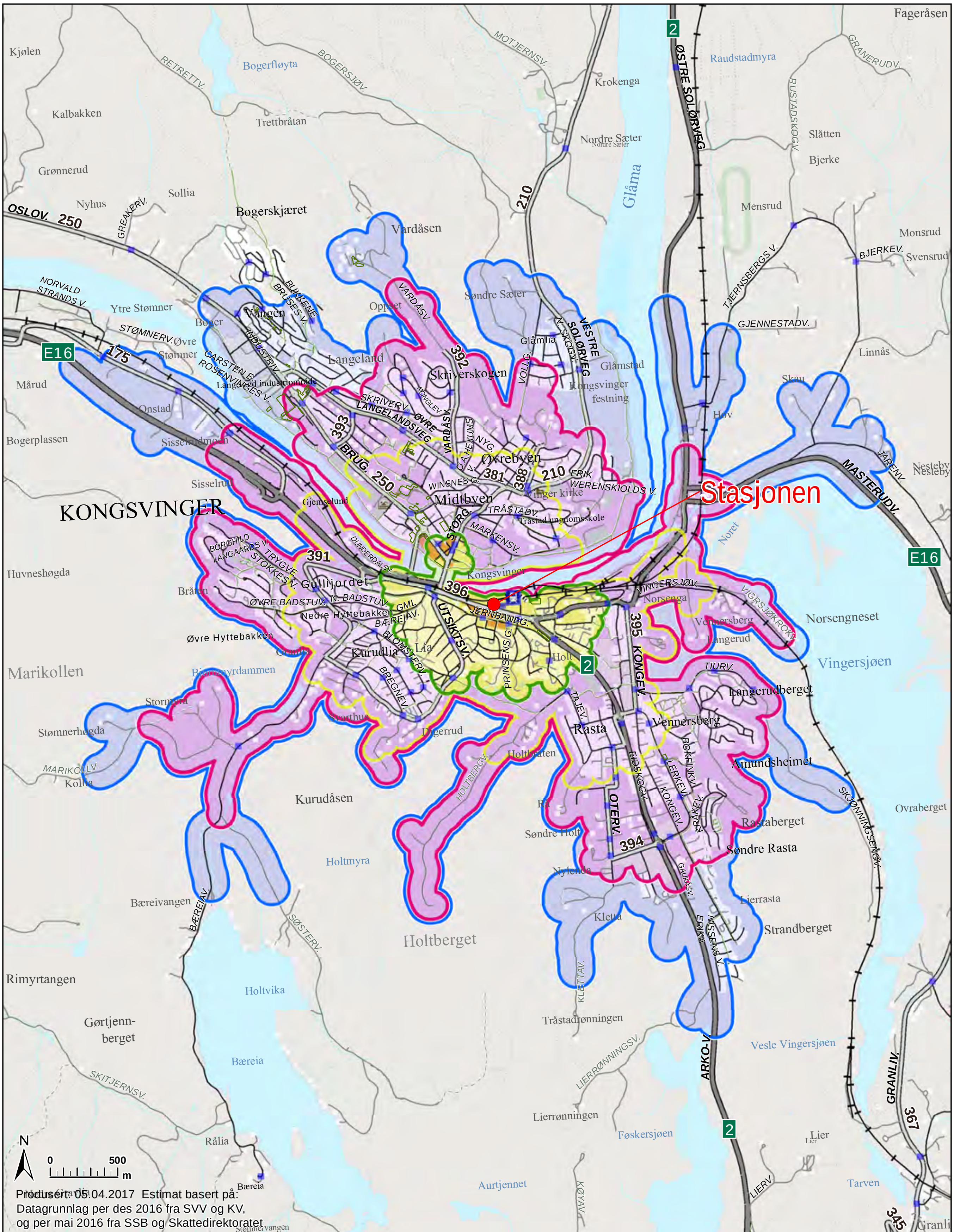

Produsert: 05.04.2017 Estimat basert på:
Datagrunnlag per des 2016 fra SVV og KV,
og per mai 2016 fra SSB og Skattedirektoratet

Statens vegvesen

Kongsvinger Stasjonen

1:36 000 A4

Rekkevidde TIL målpunkt:

GANGE	SYKKEL	EL-SYKKEL
10 min	10 min TIL	10 min TIL
B: 20 min		

Bebyggelse · Stasjon · Holdeplass · Stor sti · G/Sveg · Trapp

Antall personer i "TIL"-soner,
BOSATTE / ANSATTE:

Gange : 1500 / 2800
GangeB : 5000 / 5900
Sykkel : 9600 / 8000
ELsykkel: 11200 / 8900

Sonene er overlappende

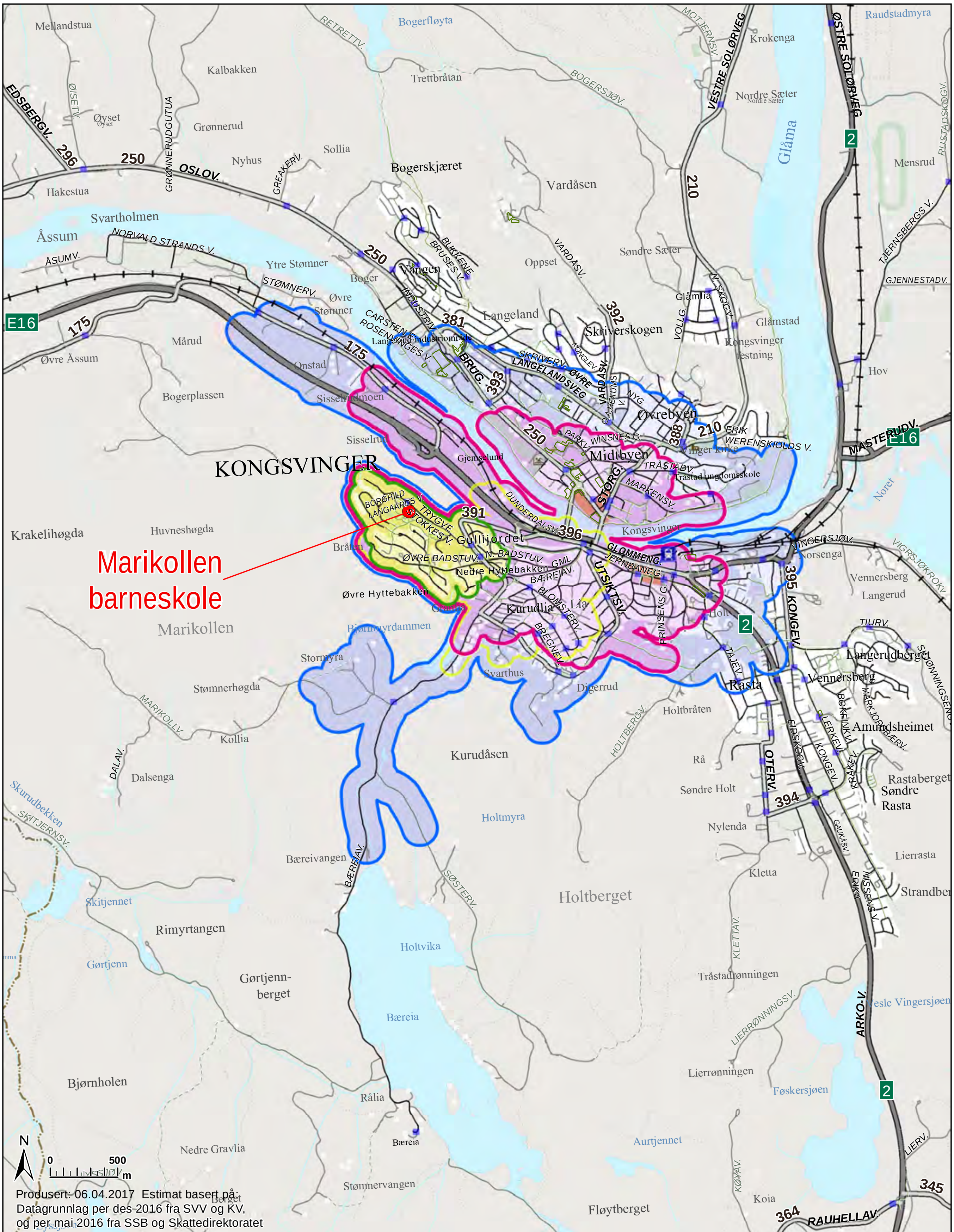

Statens vegvesen

Kongsvinger
Marikollen barneskole

1:36 000 A4

Rekkevidde FRA målpunkt:

GANGE	SYKKEL	EL-SYKKEL
10 min	10 min FRA	10 min FRA
B: 20 min		

Antall personer i "FRA"-soner,
BOSATTE / ANSATTE:

Gange : 700 / 100
GangeB : 2000 / 300
Sykkel : 3500 / 4800
ELsykkel: 6300 / 6300

Bebyggelse · Stasjon · Holdeplass · Stor sti · G/Sveg · Trapp

Sonene er overlappende

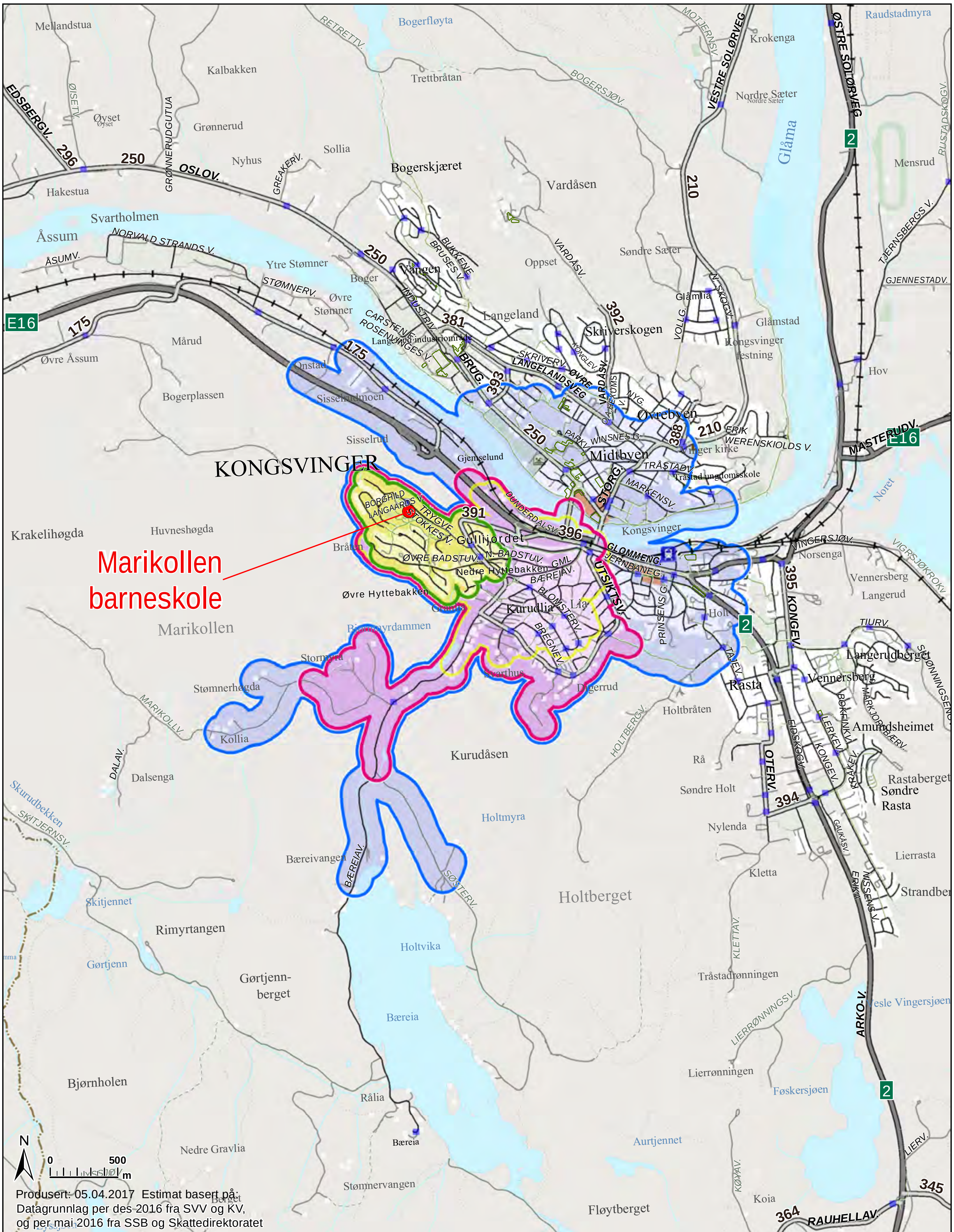

Statens vegvesen

Kongsvinger
Marikollen barneskole

1:36 000 A4

Rekkevidde TIL målpunkt:

GANGE	SYKKEL	EL-SYKKEL
10 min	10 min TIL	10 min TIL
B: 20 min		

Antall personer i "TIL"-soner,
BOSATTE / ANSATTE:

Gange : 700 / 100
GangeB : 2000 / 300
Sykkel : 2300 / 300
ELsykkel: 4900 / 5400

Sonene er overlappende

Bebyggelse · Stasjon · Holdeplass · Stor sti · G/Sveg · Trapp

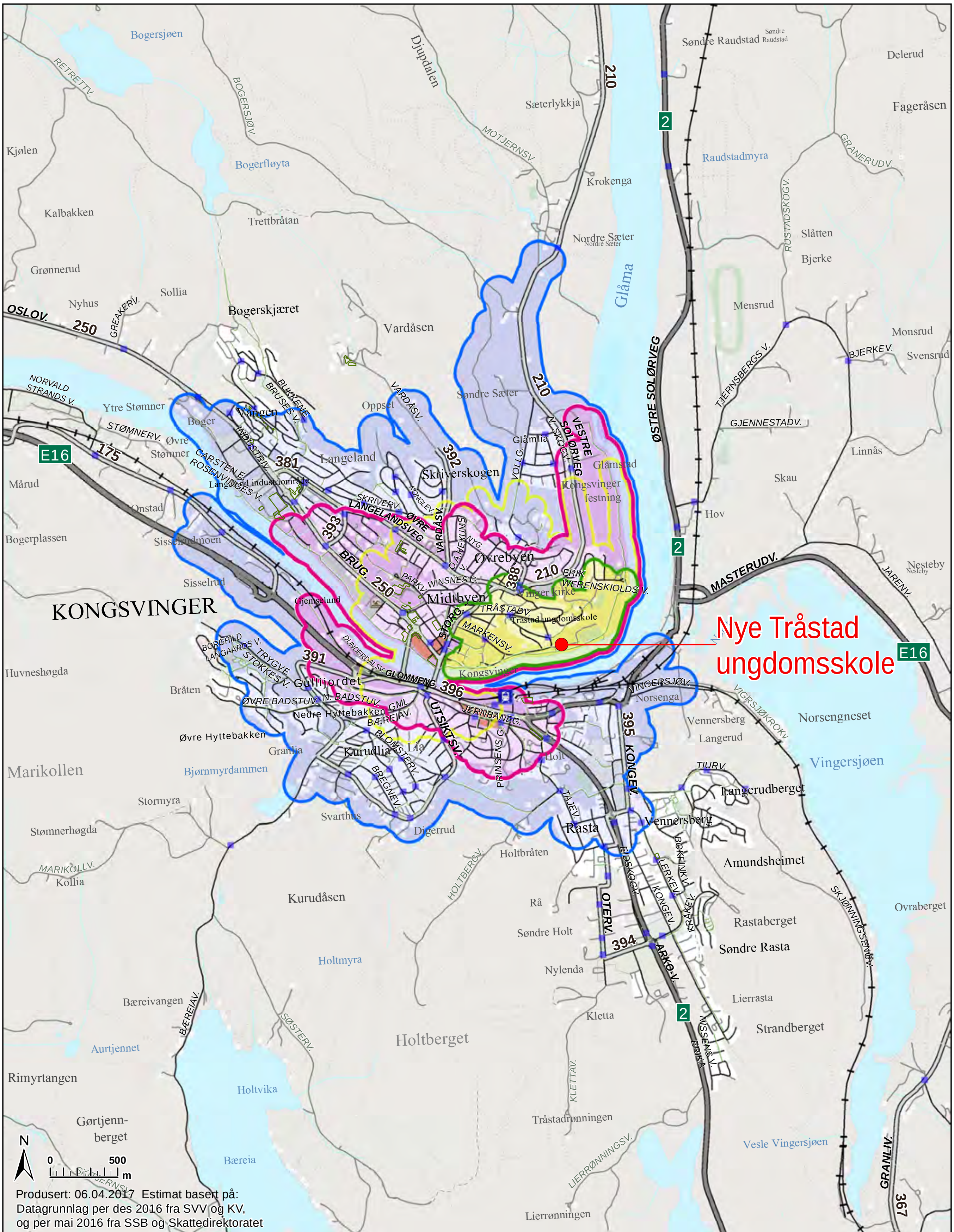

Statens vegvesen

Kongsvinger
Nye Tråstad ungdomsskole

1:36 000 A4

Rekkevidde FRA målpunkt:

GANGE	SYKKEL	EL-SYKKEL
10 min	10 min FRA	10 min FRA
B: 20 min		

Bebyggelse · Stasjon · Holdeplass · Stor sti · G/Sveg · Trapp

Antall personer i "FRA"-soner,
BOSATTE / ANSATTE:

Gange : 700 / 800
GangeB : 2800 / 4600
Sykkel : 3800 / 5200
ELsykkel: 8400 / 6900

Sonene er overlappende

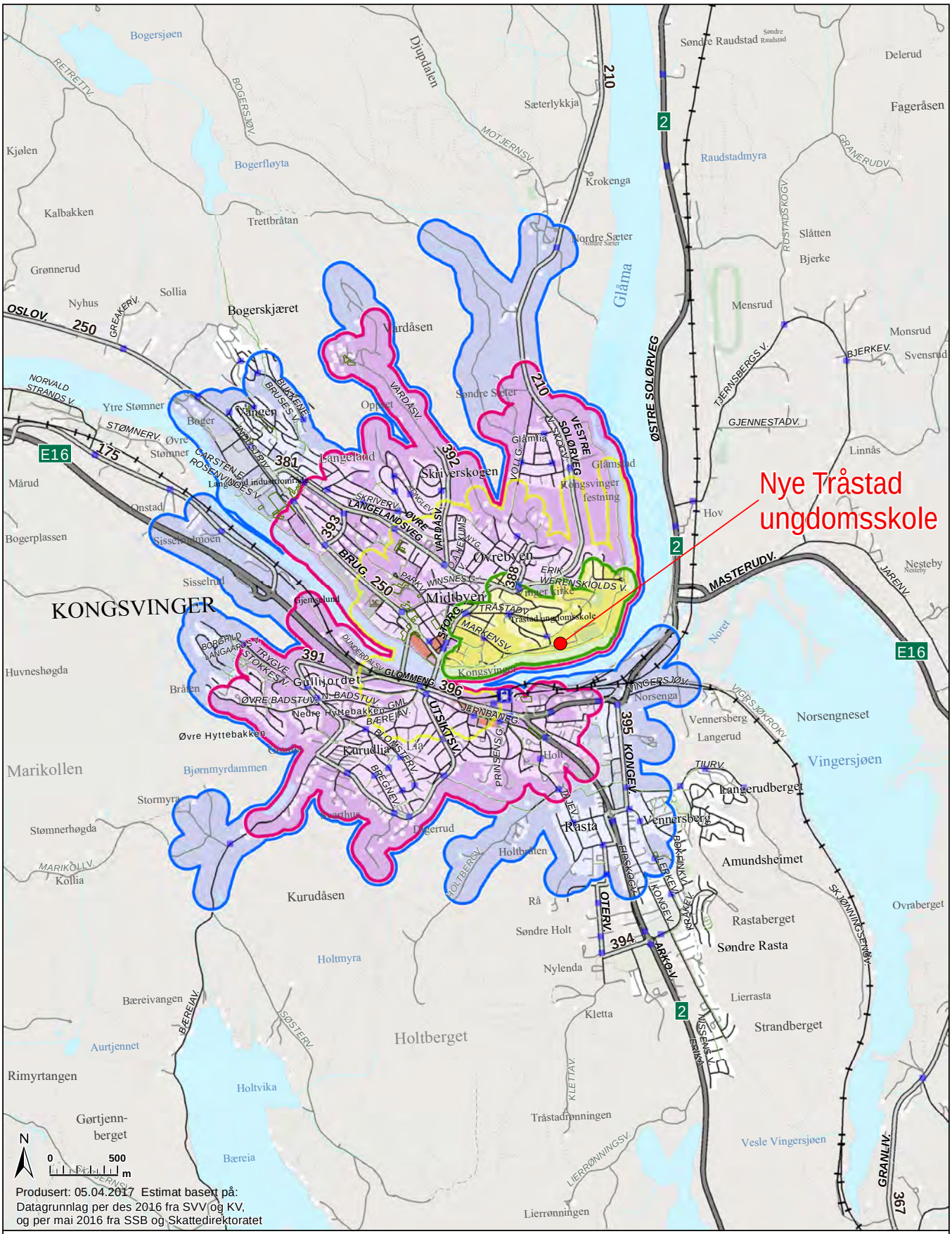

Statens vegvesen

Kongsvinger
Nye Tråstad ungdomsskole

1:36 000 A4

Rekkevidde TIL målpunkt:

GANGE	SYKKEL	EL-SYKKEL
10 min	10 min TIL	10 min TIL
B: 20 min		

Bebyggelse | Stasjon | Holdeplass | Stor sti | G/Sveg | Trapp

Antall personer i "TIL"-soner,
BOSATTE / ANSATTE:

Gange : 700 / 800
GangeB : 2800 / 4600
Sykkel : 7200 / 5900
ELsykkel: 9400 / 7400

Sonene er overlappende

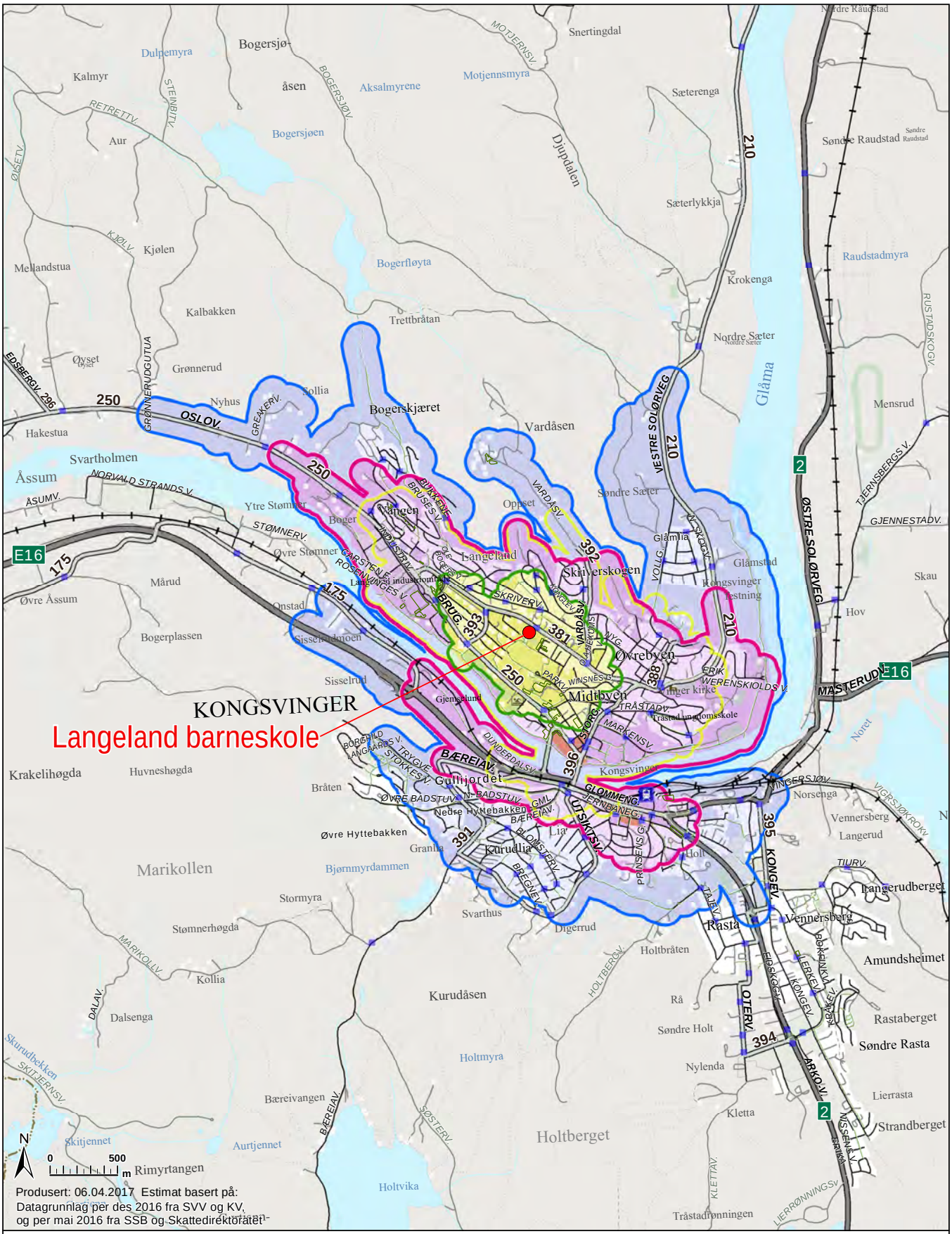

Statens vegvesen

Kongsvinger
Langeland barneskole

1:36 000 A4

Rekkevidde FRA målpunkt:

GANGE	SYKKEL	EL-SYKKEL
10 min	10 min FRA	10 min FRA
B: 20 min		

Bebyggelse · Stasjon · Holdeplass · Stor sti · G/Sveg · Trapp

Antall personer i "FRA"-soner,
BOSATTE / ANSATTE:

Gange : 1600 / 1800
GangeB : 4600 / 4500
Sykkel : 5600 / 5700
ELsykkel: 8200 / 6900

Sonene er overlappende

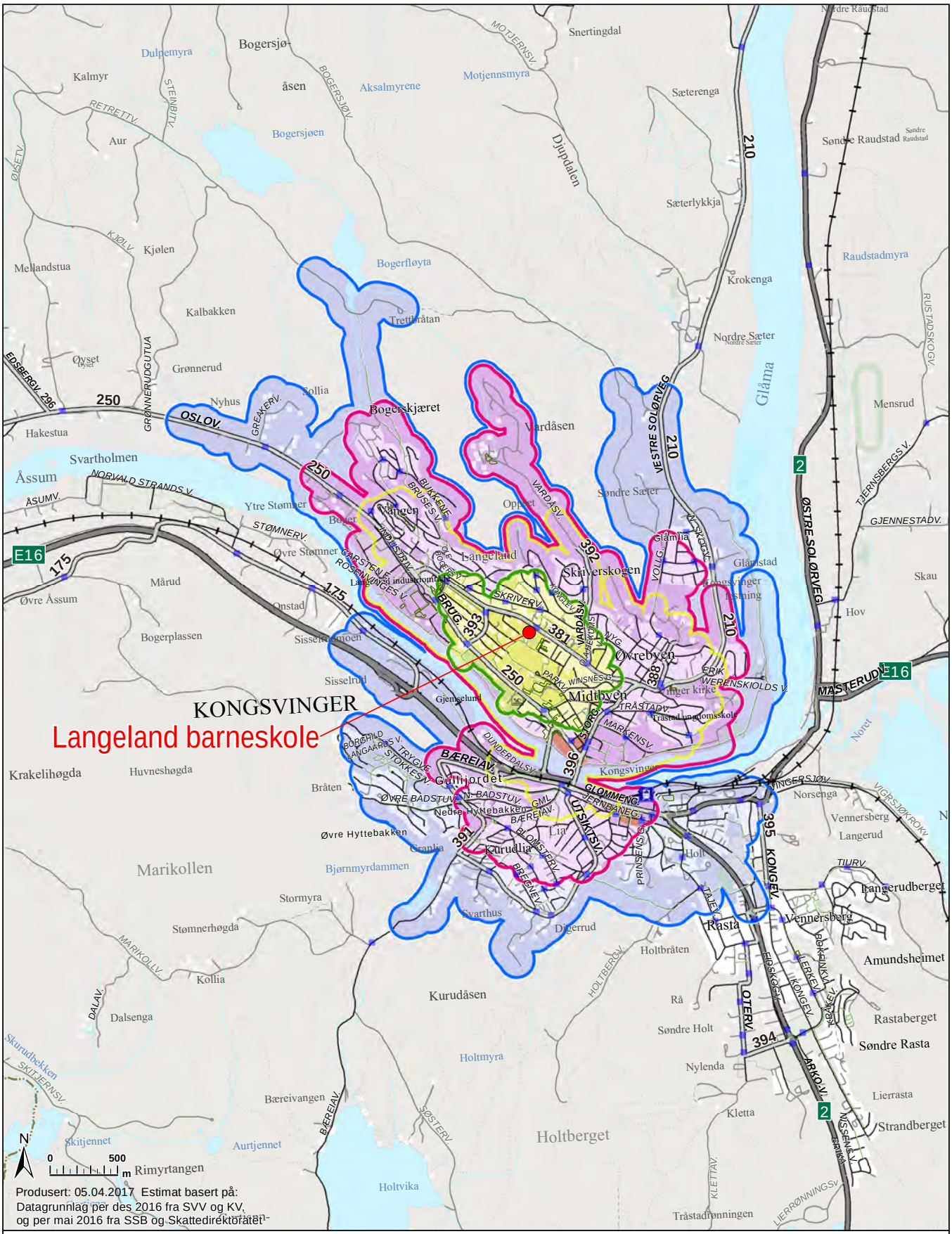

Statens vegvesen

Kongsvinger
Langeland barneskole

1:36 000 A4

Rekkevidde TIL målpunkt:

GANGE	SYKKEL	EL-SYKKEL
10 min	10 min TIL	10 min TIL
B: 20 min		

Bebyggelse | Stasjon | Holdeplass | Stor sti | G/Sveg | Trapp

Antall personer i "TIL"-soner,
BOSATTE / ANSATTE:

Gange : 1600 / 1800
GangeB : 4600 / 4500
Sykkel : 6400 / 5900
ELsykkel: 8500 / 6900

Sonene er overlappende

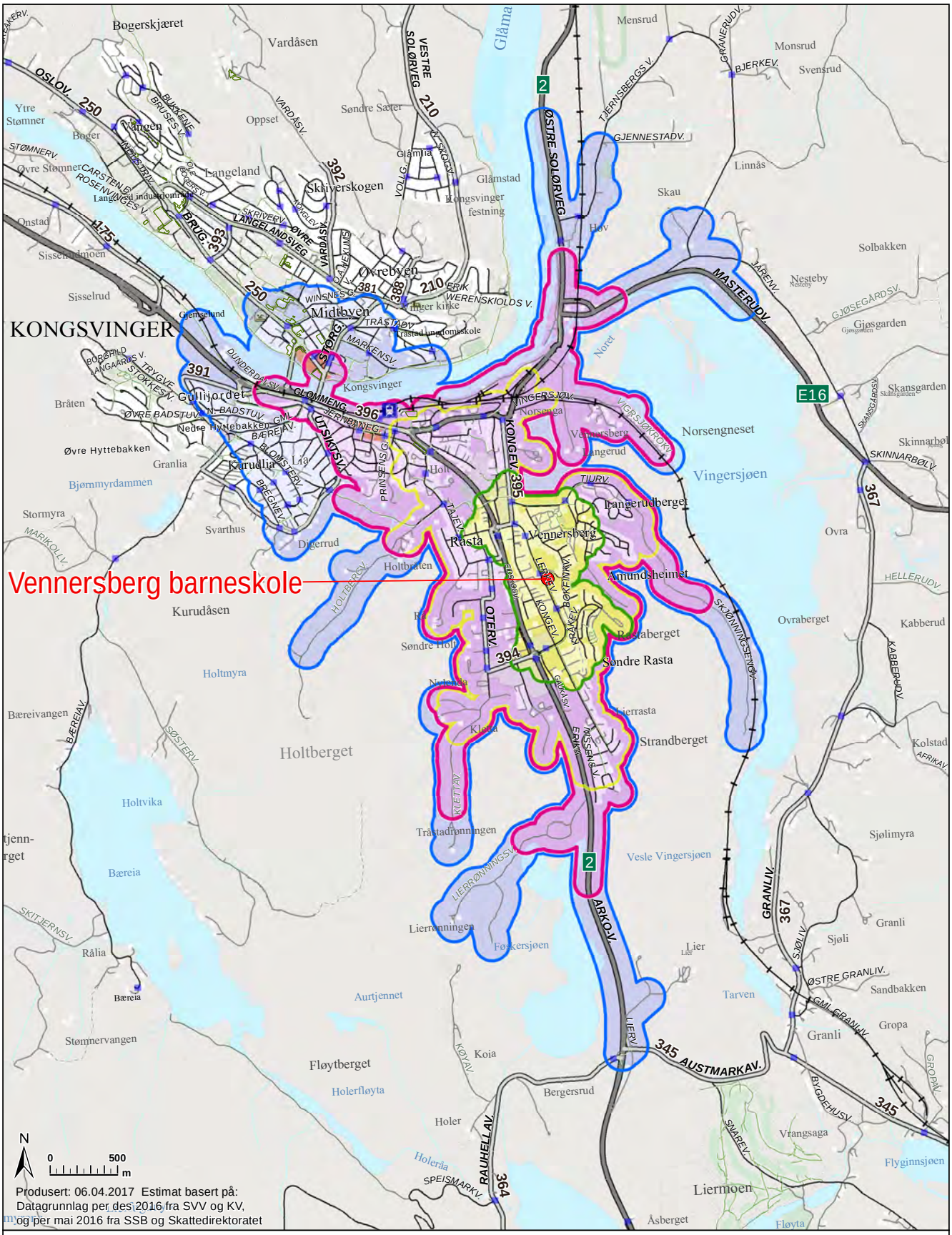

Statens vegvesen

Kongsvinger
Vennersberg barneskole

1:36 000 A4

Rekkevidde FRA målpunkt:

GANGE	SYKKEL	EL-SYKKEL
10 min	10 min FRA	10 min FRA
B: 20 min		

Bebyggelse | Stasjon | Holdeplass | Stor sti | G/Sveg | Trapp

Antall personer i "FRA"-soner,
BOSATTE / ANSATTE:

Gange : 2000 / 800
GangeB : 3500 / 2900
Sykkel : 4200 / 5200
ELsykkel: 6200 / 7400

Sonene er overlappende

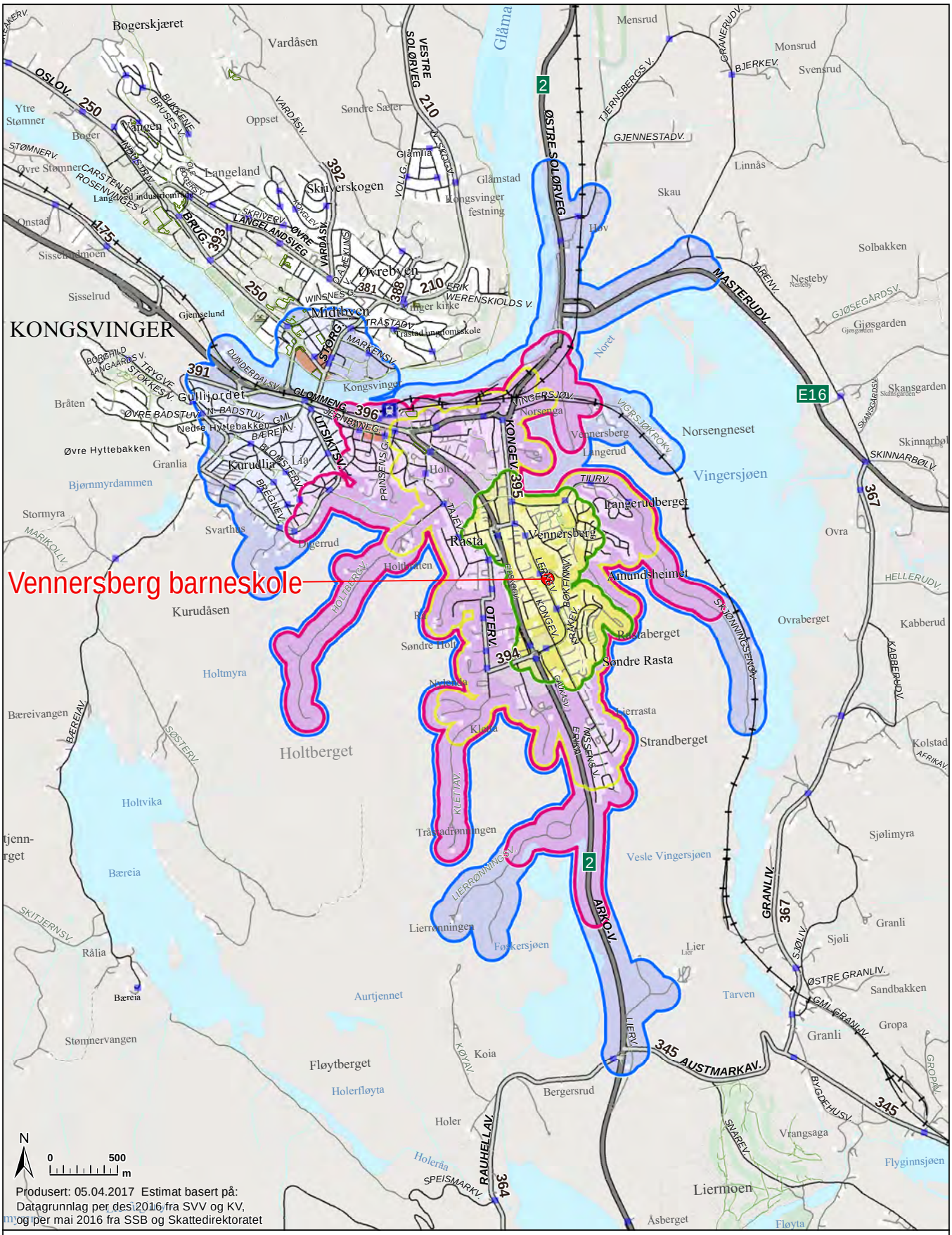

Statens vegvesen

Kongsvinger
Vennersberg barneskole

1:36 000 A4

Rekkevidde TIL målpunkt:

GANGE	SYKKEL	EL-SYKKEL
10 min	10 min TIL	10 min TIL
B: 20 min		

Bebyggelse | Stasjon | Holdeplass | Stor sti | G/Sveg | Trapp

Antall personer i "TIL"-soner,
BOSATTE / ANSATTE:

Gange : 2000 / 800
GangeB : 3500 / 2900
Sykkel : 4100 / 3900
ELsykkel: 6000 / 7200

Sonene er overlappende

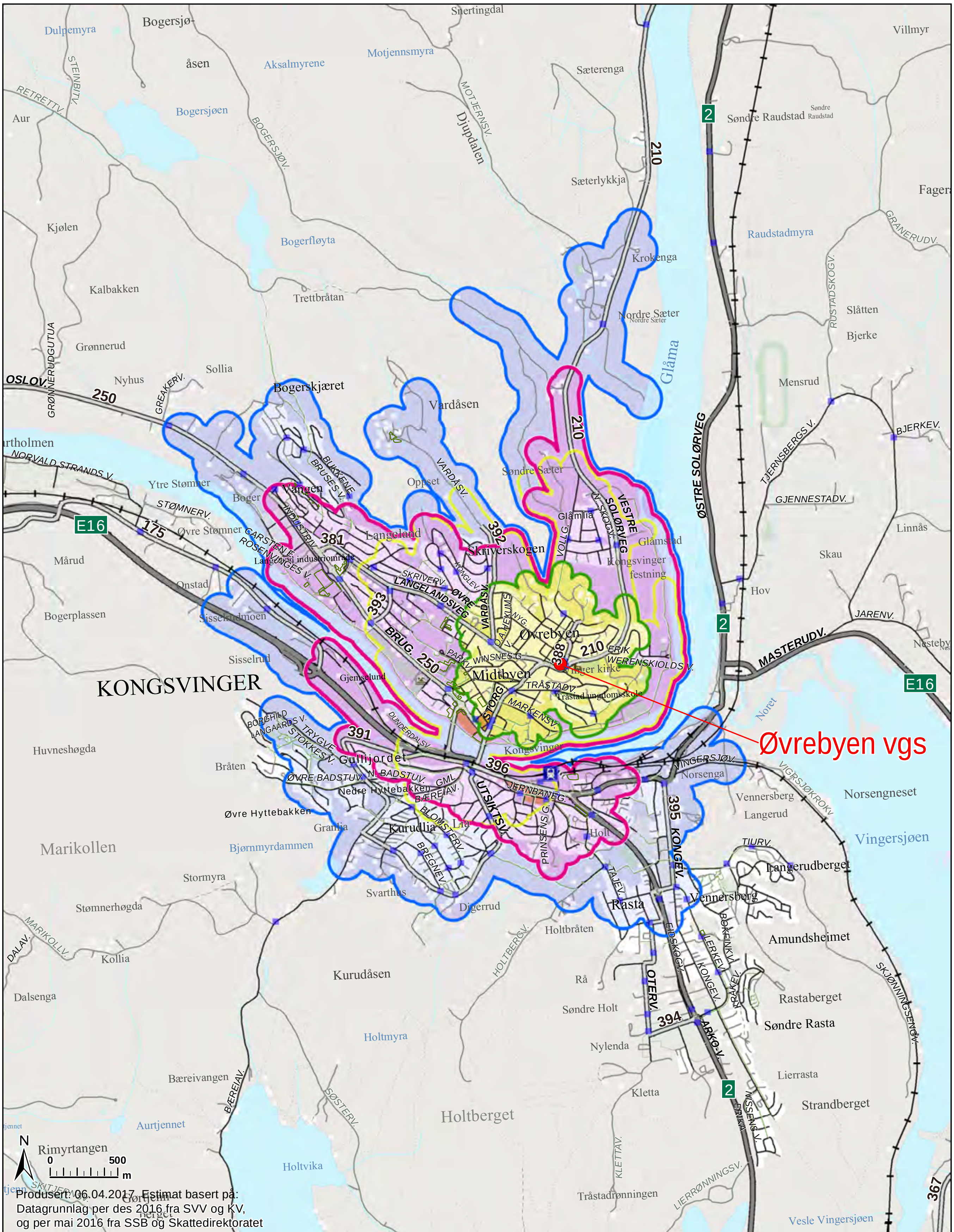

Statens vegvesen

Kongsvinger Øvrebyen vgs

1:36 000 A4

Rekkevidde FRA målpunkt:

GANGE	SYKKEL	EL-SYKKEL
10 min	10 min FRA	10 min FRA
B: 20 min		

Bebyggelse · Stasjon · Holdeplass · Stor sti · G/Sveg · Trapp

Antall personer i "FRA"-soner,
BOSATTE / ANSATTE:

Gange : 2000 / 2000
GangeB : 4600 / 5000
Sykkel : 6000 / 5900
ELsykkel: 8800 / 7100

Sonene er overlappende

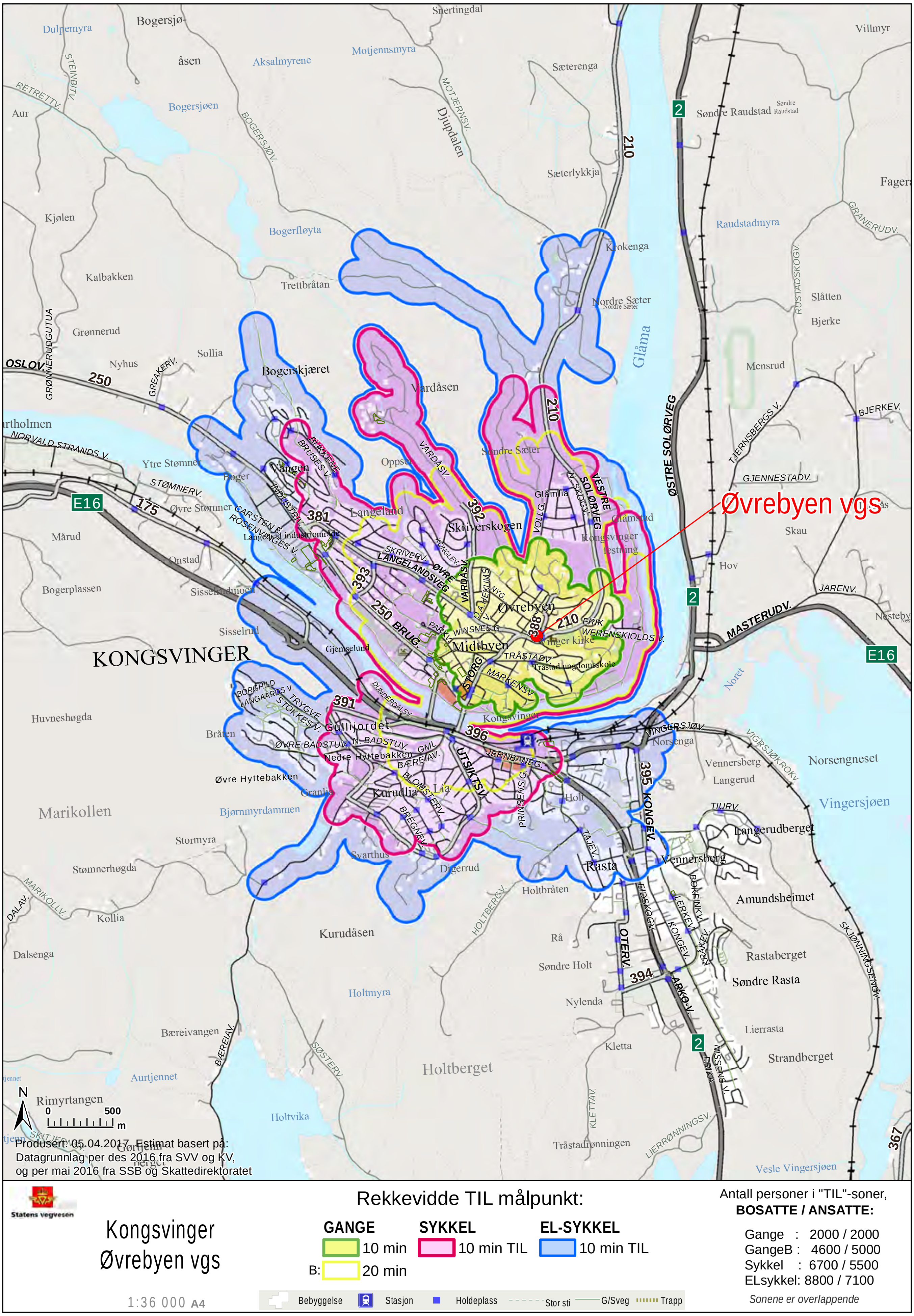
Øvrebyen vgs
KONGSVINGER
Glåma
Midtbyen
Øvrebyen
Gullijordet
Kurudlia
Skriverskogen
Langeland
Vangen
Rasta
Vennersberg
Marikollen
Vingersjøen
Kongsvinger
E16
210
250
2
Produsert: 05.04.2017. Estimat basert på:
Datagrunnlag per des 2016 fra SVV og KV,
og per mai 2016 fra SSB og Skattedirektoratet
Statens vegvesen
Kongsvinger
Øvrebyen vgs
1:36 000 A4
Rekkevidde TIL målpunkt:
GANGE
10 min
B: 20 min
SYKKEL
10 min TIL
EL-SYKKEL
10 min TIL
Antall personer i "TIL"-soner,
BOSATTE / ANSATTE:
Gange : 2000 / 2000
GangeB : 4600 / 5000
Sykkel : 6700 / 5500
ELsykkel: 8800 / 7100
Sonene er overlappende
Bebyggelse
Stasjon
Holdeplass
Stor sti
G/Sveg
Trapp

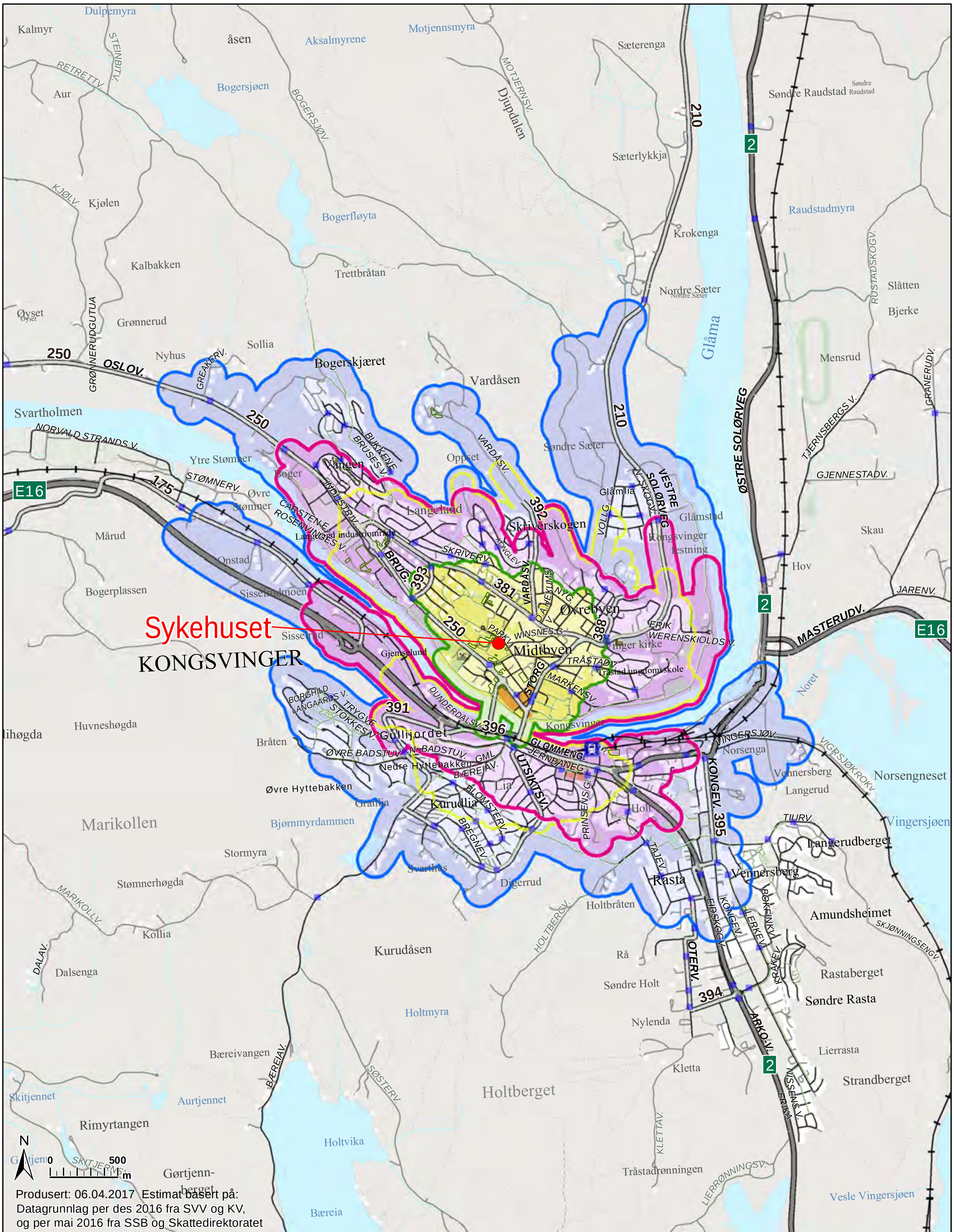

Statens vegvesen

Kongsvinger Sykehuset

1:36 000 A4

Rekkevidde FRA målpunkt:

GANGE	SYKKEL	EL-SYKKEL
10 min	10 min FRA	10 min FRA
B: 20 min		

Bebyggelse · Stasjon · Holdeplass · Stor sti · G/Sveg · Trapp

Antall personer i "FRA"-soner,
BOSATTE / ANSATTE:

Gange : 1900 / 3800
GangeB : 5500 / 5400
Sykkel : 5900 / 6000
ELsykkel: 9300 / 7300

Sonene er overlappende

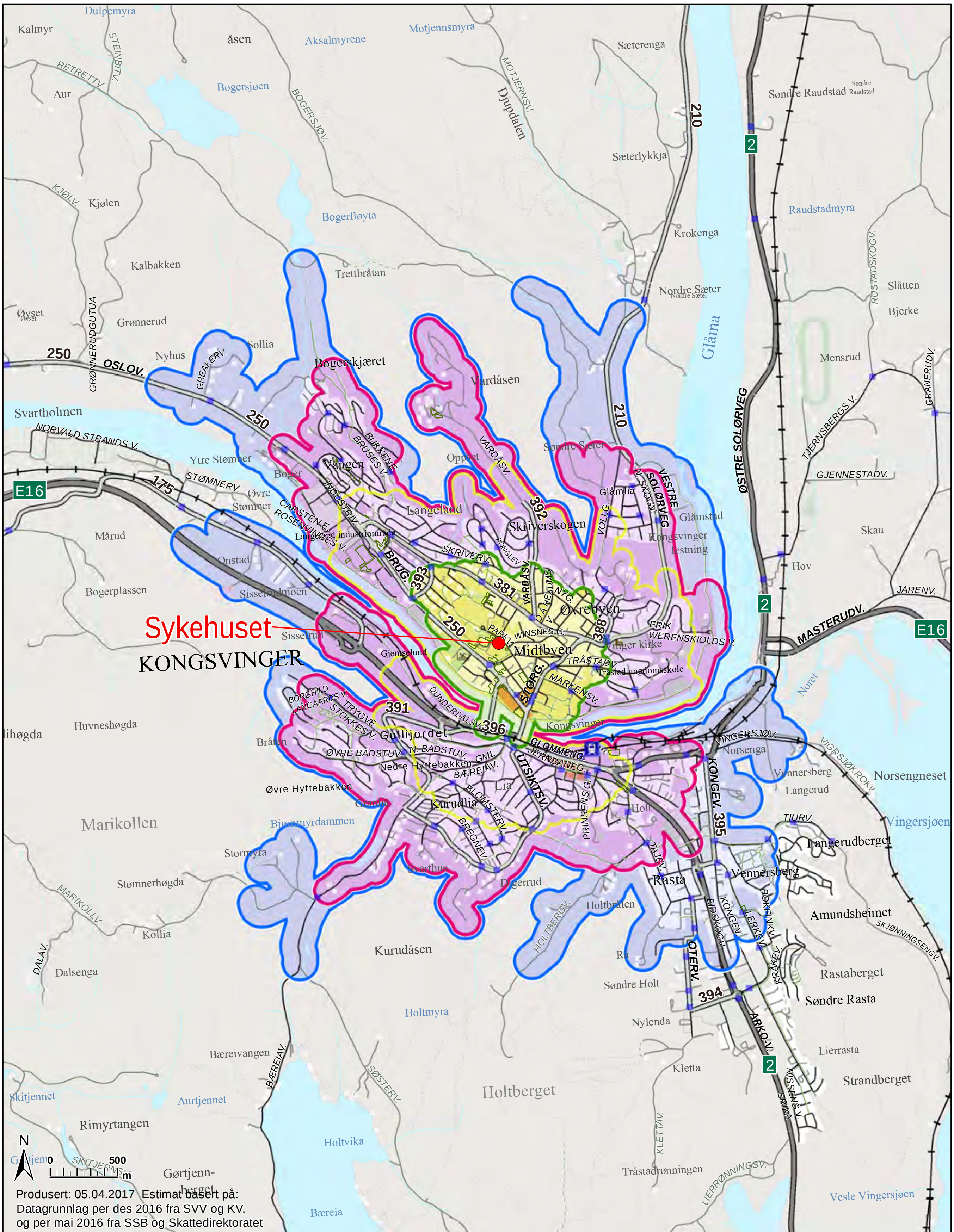

Statens vegvesen

Kongsvinger Sykehuset

1:36 000 A4

Rekkevidde TIL målpunkt:

GANGE	SYKKEL	EL-SYKKEL
10 min	10 min TIL	10 min TIL
B: 20 min		

Bebyggelse · Stasjon · Holdeplass · Stor sti · G/Sveg · Trapp

Antall personer i "TIL"-soner,
BOSATTE / ANSATTE:

Gange : 1900 / 3800
GangeB : 5500 / 5400
Sykkel : 8300 / 6600
ELsykkel: 10000 / 7400

Sonene er overlappende

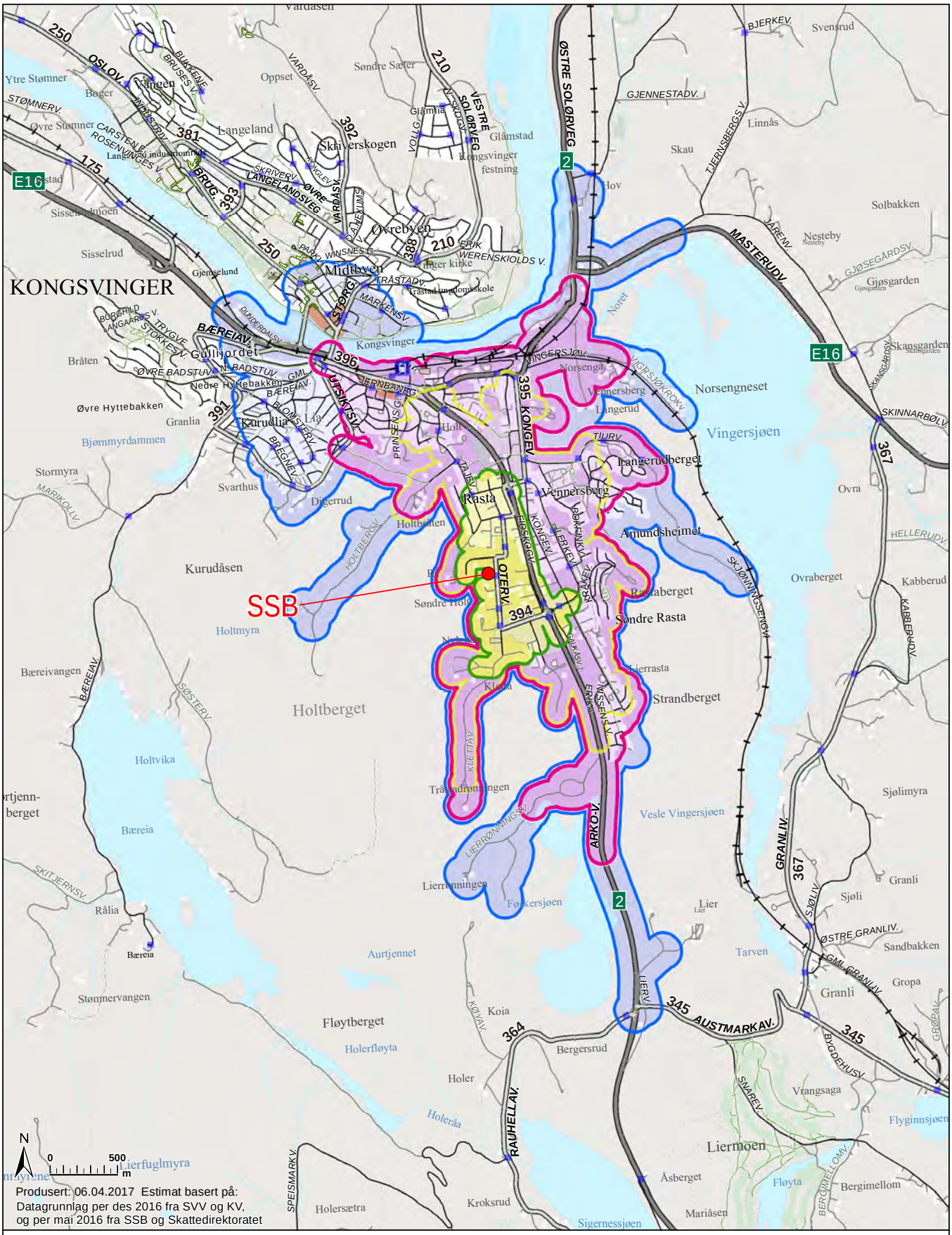
KONGSVINGER
SSB
Rasta
Midtbyen
Øvrebyen
Langeland
Skriverskogen
Kongsvinger
Gullijordet
Vingersjøen
Norsengneset
Holtberget
Holtmyra
Holtvika
Bæreia
Aurtjennet
Fløytberget
Holerfløyta
Holeråa
Liermoen
Vesle Vingersjøen
Tarven
Sigernessjøen
Lierfuglmyra
Produsert: 06.04.2017 Estimat basert på:
Datagrunnlag per des 2016 fra SVV og KV,
og per mai 2016 fra SSB og Skattedirektoratet
Statens vegvesen
Kongsvinger
SSB
1:36 000 A4
Rekkevidde FRA målpunkt:
GANGE
10 min
B: 20 min
SYKKEL
10 min FRA
EL-SYKKEL
10 min FRA
Antall personer i "FRA"-soner,
BOSATTE / ANSATTE:
Gange : 400 / 1400
GangeB : 2900 / 2700
Sykkel : 4000 / 3900
ELsykkel: 5900 / 7200
Sonene er overlappende
Bebyggelse
Stasjon
Holdeplass
Stor sti
G/Sveg
Trapp

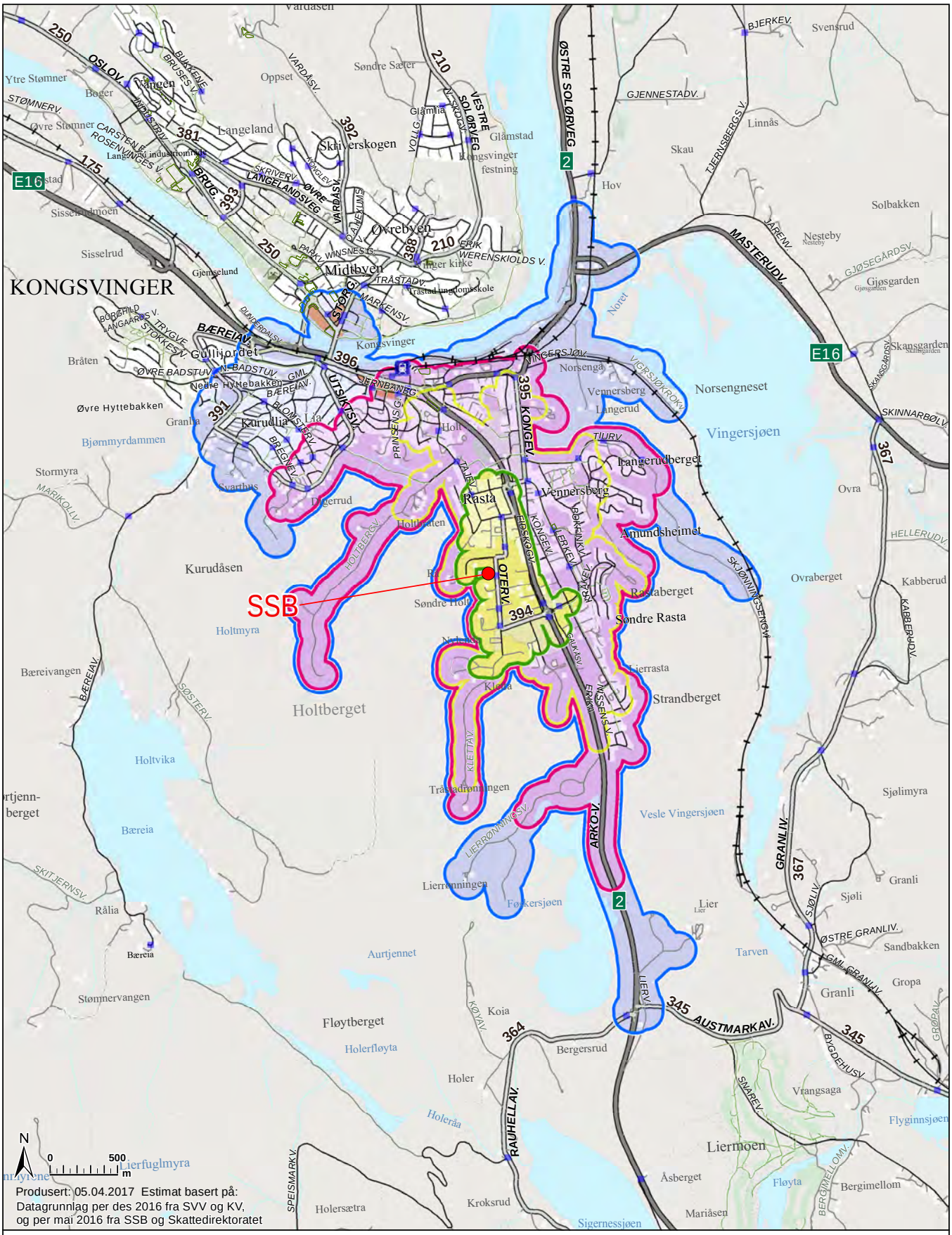

Statens vegvesen

Kongsvinger SSB

1:36 000 A4

Rekkevidde TIL målpunkt:

GANGE	SYKKEL	EL-SYKKEL
10 min	10 min TIL	10 min TIL
B: 20 min		

Bebyggelse | Stasjon | Holdeplass | Stor sti | G/Sveg | Trapp

Antall personer i "TIL"-soner,
BOSATTE / ANSATTE:

Gange :	400 / 1400
GangeB :	2900 / 2700
Sykkel :	4300 / 3600
ELsykkel:	5800 / 5800

Sonene er overlappende

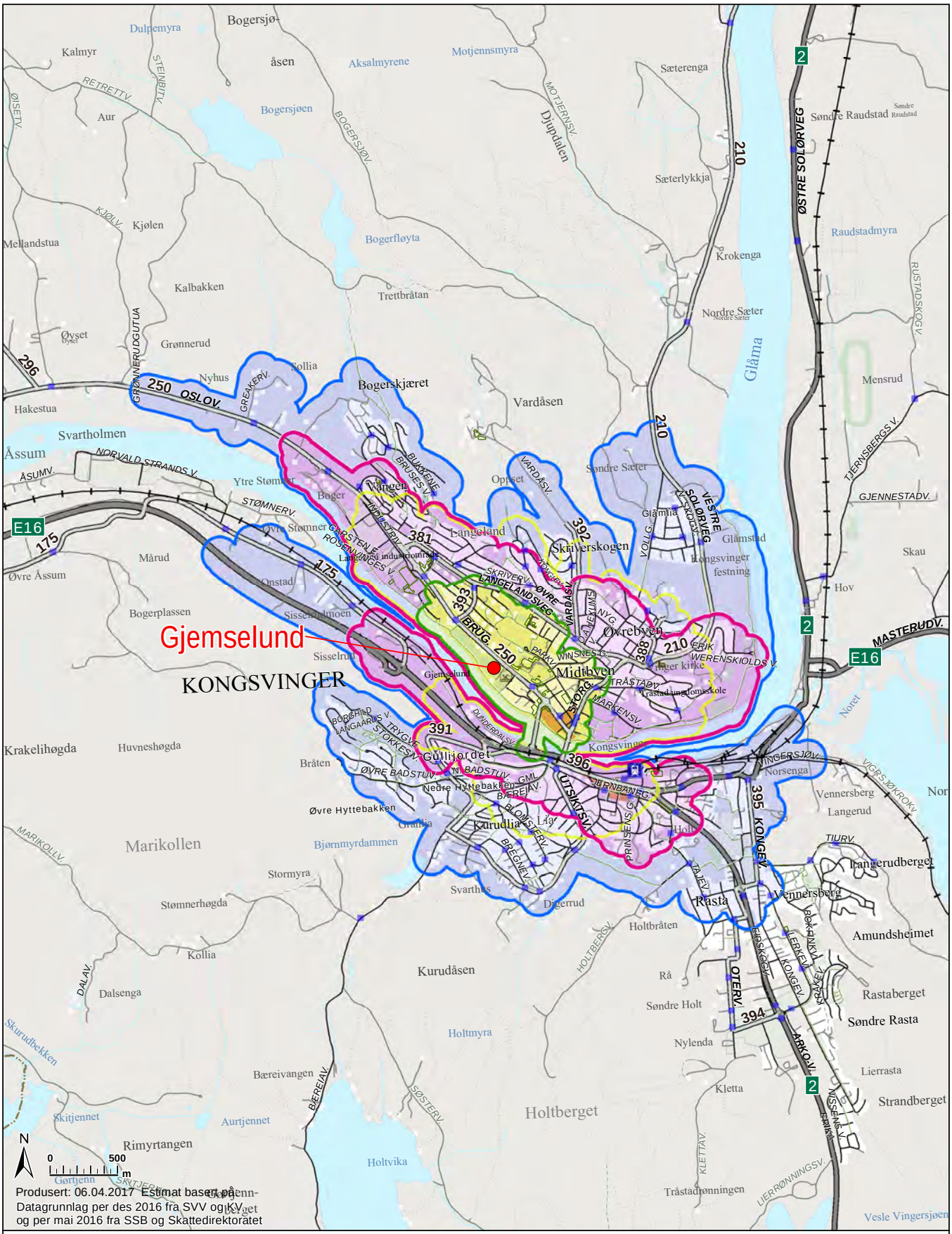

Statens vegvesen

Kongsvinger Gjemselund

1:36 000 A4

Rekkevidde FRA målpunkt:

GANGE	SYKKEL	EL-SYKKEL
10 min	10 min FRA	10 min FRA
B: 20 min		

Bebyggelse | Stasjon | Holdeplass | Stor sti | G/Sveg | Trapp

Antall personer i "FRA"-soner,
BOSATTE / ANSATTE:

Gange : 1100 / 3400
GangeB : 5100 / 5400
Sykkel : 5200 / 5900
ELsykkel: 9000 / 6900

Sonene er overlappende

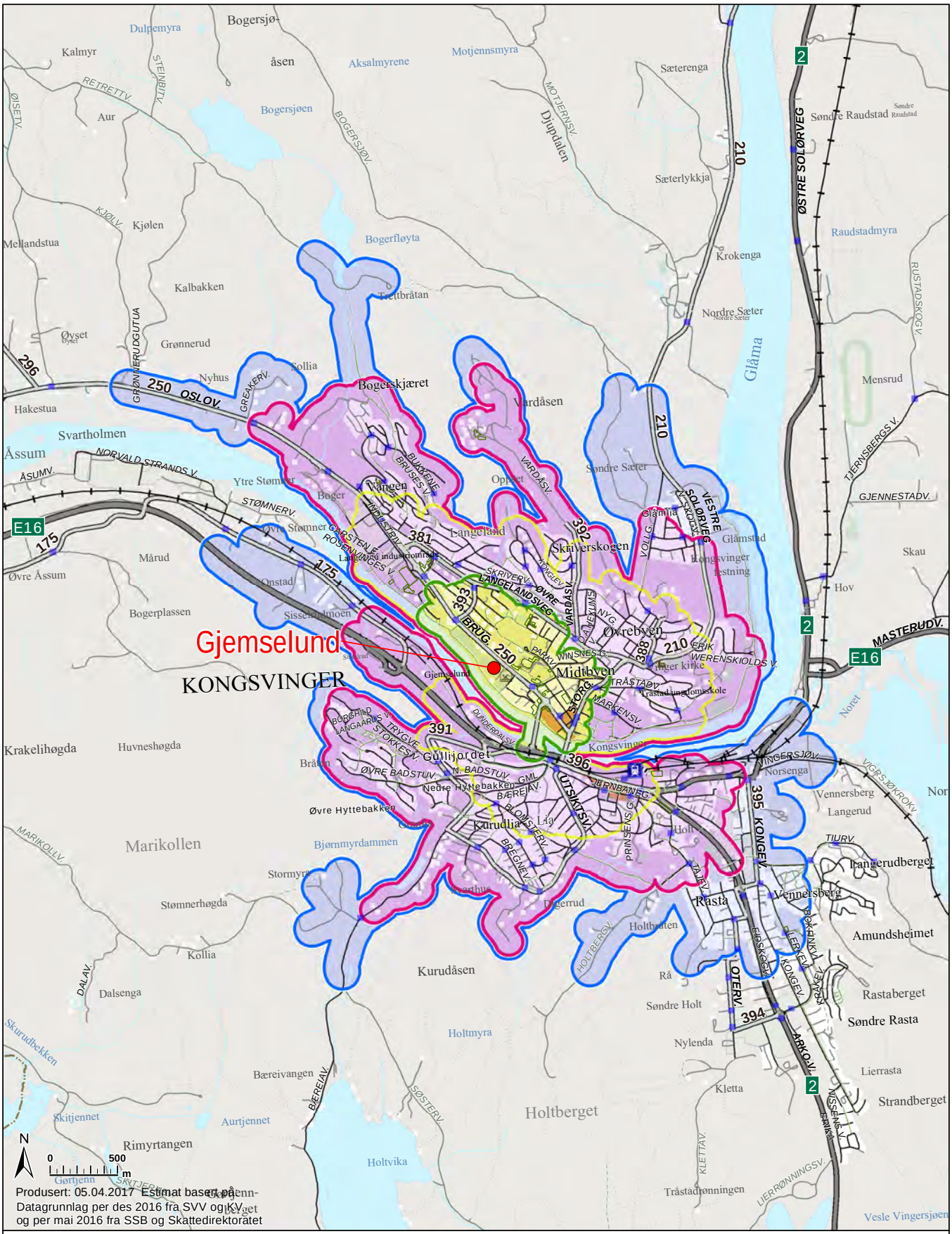

Statens vegvesen

Kongsvinger Gjemselund

1:36 000 A4

Rekkevidde TIL målpunkt:

GANGE	SYKKEL	EL-SYKKEL
10 min	10 min TIL	10 min TIL
B: 20 min		

Bebyggelse | Stasjon | Holdeplass | Stor sti | G/Sveg | Trapp

Antall personer i "TIL"-soner,
BOSATTE / ANSATTE:

Gange : 1100 / 3400
GangeB : 5100 / 5400
Sykkel : 8300 / 6700
ELsykkel: 9800 / 7400

Sonene er overlappende

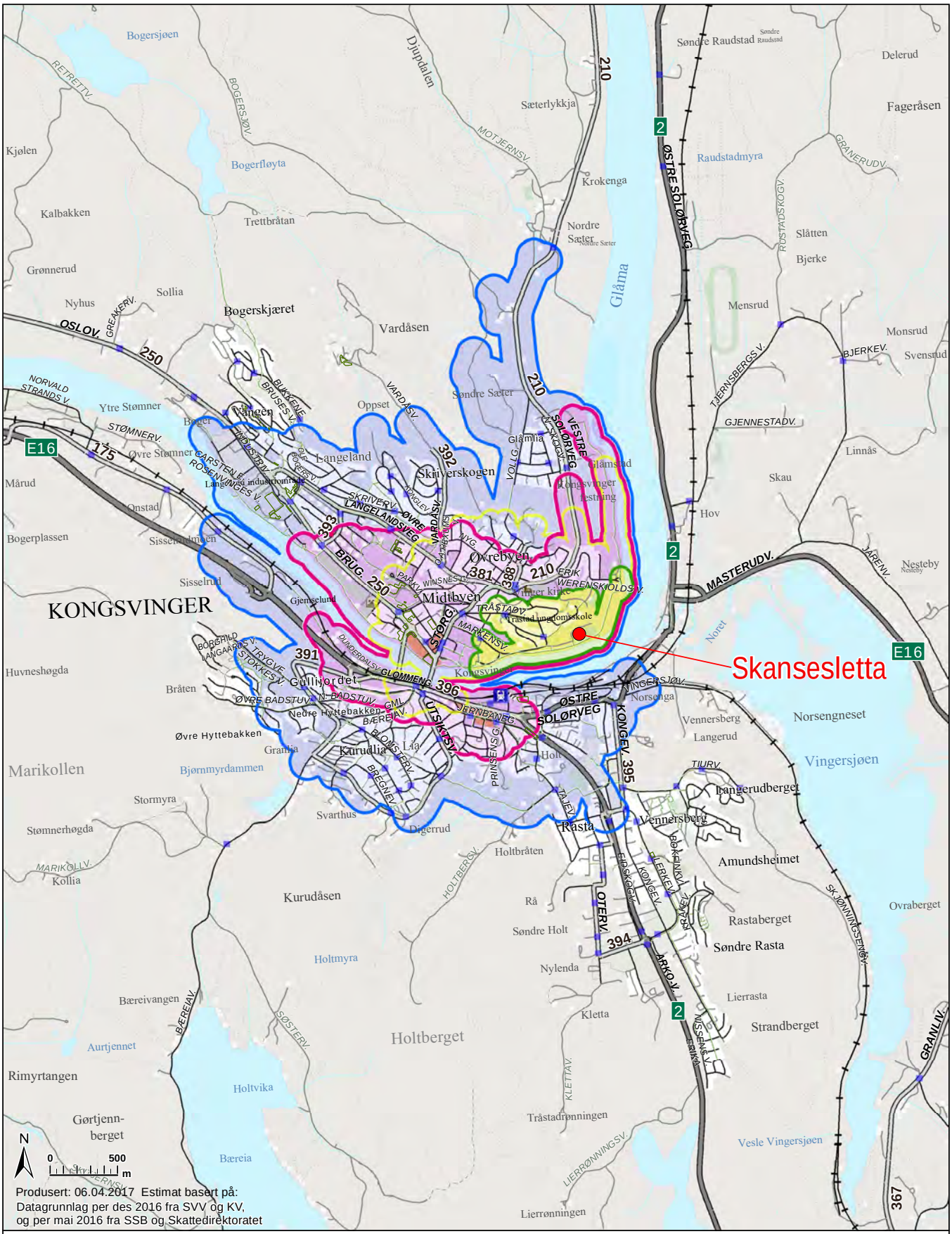

Statens vegvesen

Kongsvinger Skansesletta

1:36 000 A4

Rekkevidde FRA målpunkt:

GANGE	SYKKEL	EL-SYKKEL
10 min	10 min FRA	10 min FRA
B: 20 min		

Bebyggelse | Stasjon | Holdeplass | Stor sti | G/Sveg | Trapp

Antall personer i "FRA"-soner,
BOSATTE / ANSATTE:

Gange : 500 / 100
GangeB : 2200 / 3600
Sykkel : 3100 / 4800
ELsykkel: 7600 / 6600

Sonene er overlappende

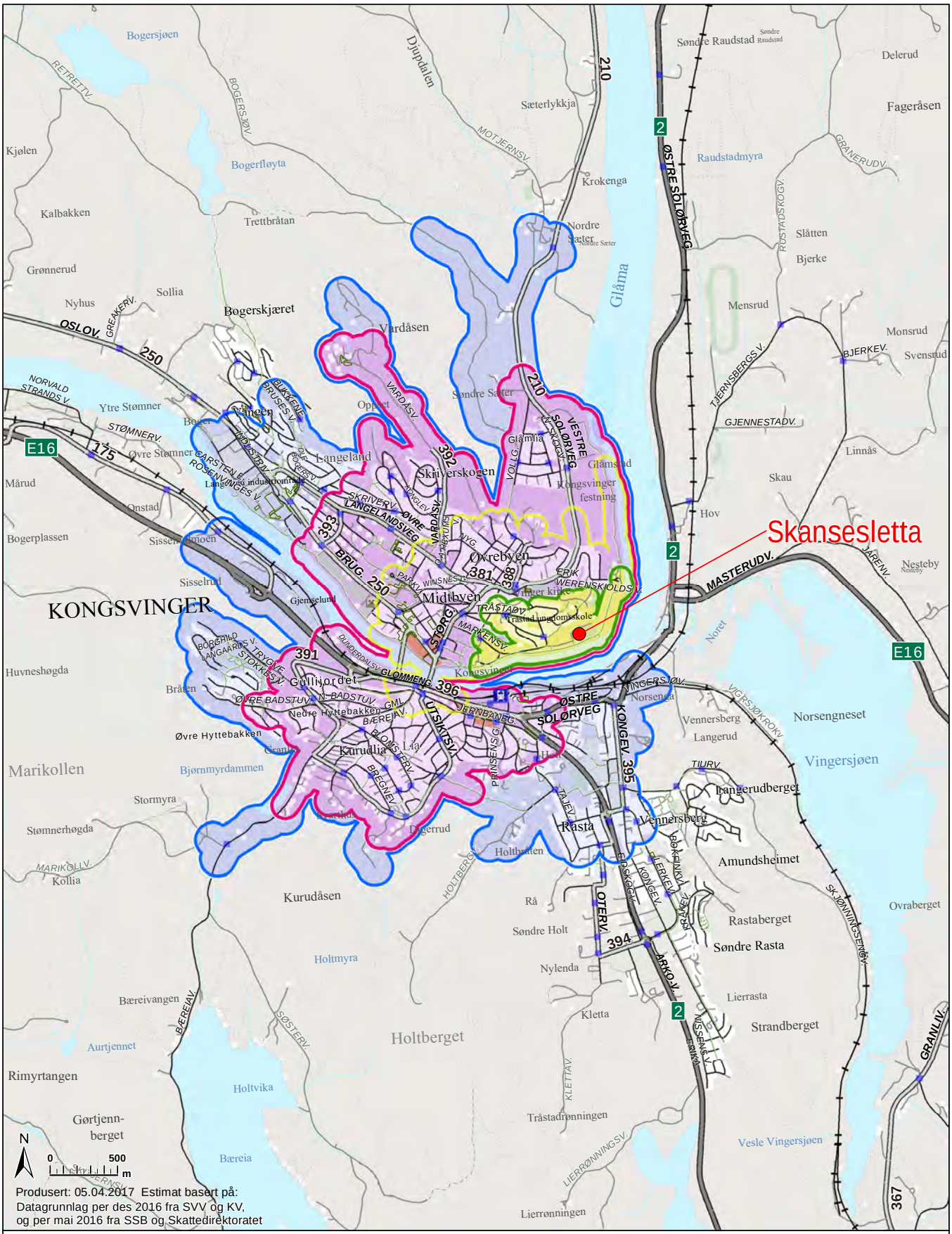

Produsert: 05.04.2017 Estimat basert på:
Datagrunnlag per des 2016 fra SVV og KV,
og per mai 2016 fra SSB og Skattedirektoratet

Statens vegvesen

Kongsvinger Skansesletta

1:36 000 A4

Rekkevidde TIL målpunkt:

GANGE	SYKKEL	EL-SYKKEL
10 min	10 min TIL	10 min TIL
B: 20 min		

Bebyggelse | Stasjon | Holdeplass | Stor sti | G/Sveg | Trapp

Antall personer i "TIL"-soner,
BOSATTE / ANSATTE:

Gange : 500 / 100
GangeB : 2200 / 3600
Sykkel : 6400 / 5700
ELsykkel: 8700 / 7000

Sonene er overlappende

Ny bru fra stasjonen til Rådhusplassen

10 minutter på El-sykkel

10 minutter på sykkel

10 minutters gange

20 minutters gange

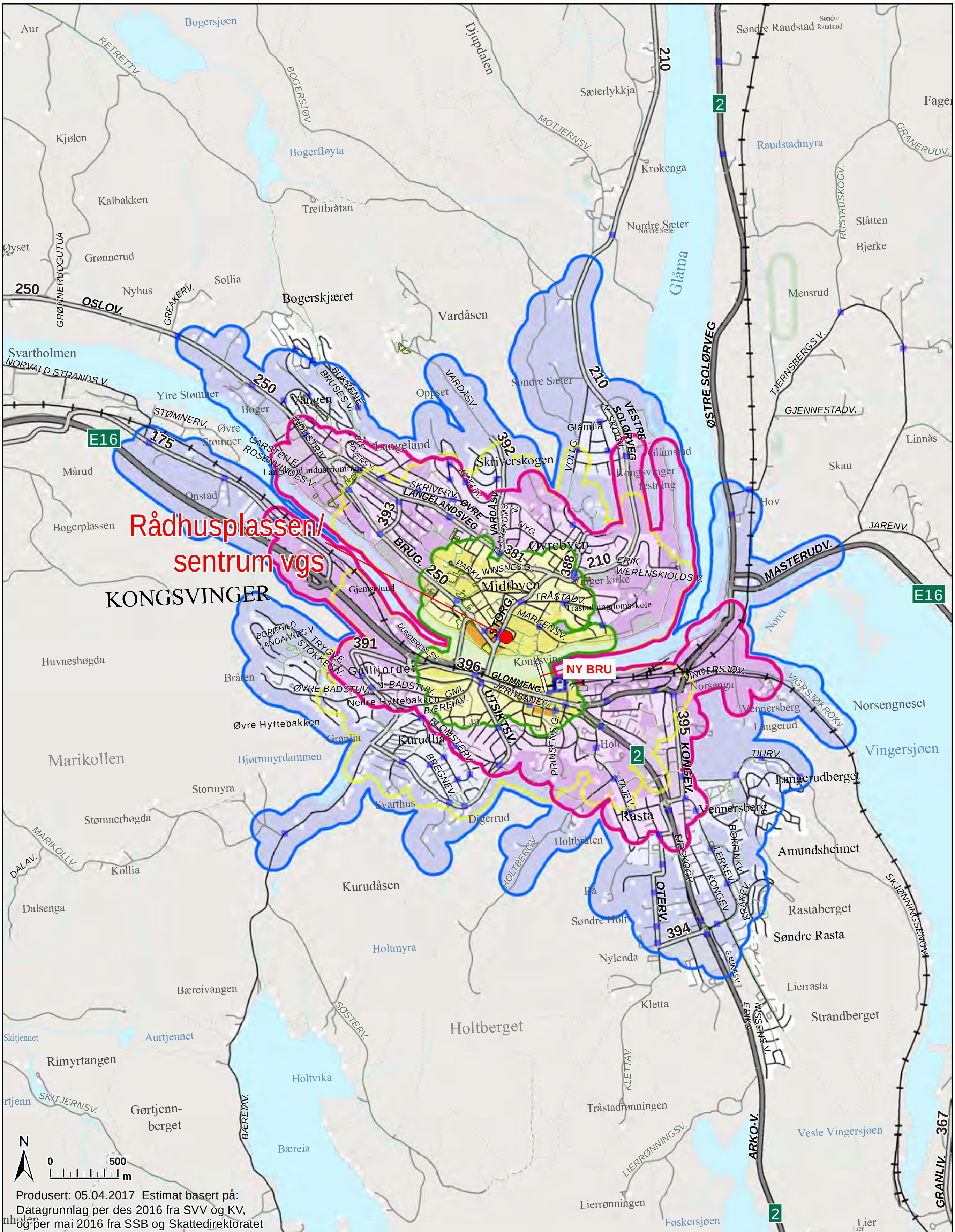

Statens vegvesen

Kongsvinger
Rådhusplassen/sentrum vgs

1:36 000 A4

Rekkevidde FRA målpunkt, med framtidig BRU1:

GANGE	SYKKEL	EL-SYKKEL
10 min	10 min FRA	10 min FRA
B: 20 min		

Bebyggelse · Stasjon · Holdeplass · Stor sti · G/Sveg · Trapp

Antall personer i "FRA"-soner,
BOSATTE / ANSATTE:

Gange : 1800 / 4600
GangeB : 6500 / 5900
Sykkel : 6100 / 6400
ELsykkel: 10800 / 8600

Sonene er overlappende

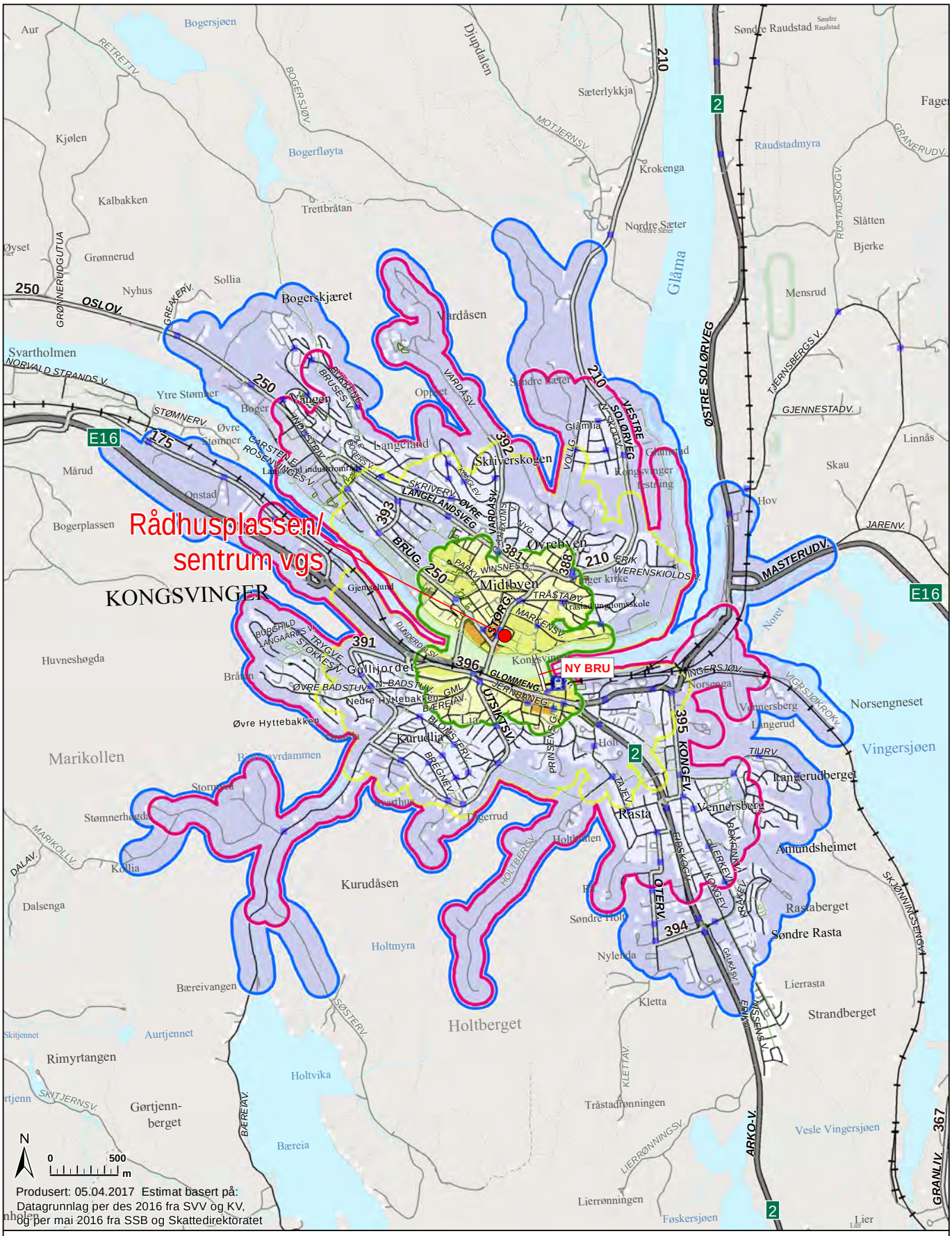

Statens vegvesen

Kongsvinger
Rådhusplassen/sentrum vgs

1:36 000 A4

Rekkevidde TIL målpunkt, med framtidig BRU1:

	GANGE	SYKKEL	EL-SYKKEL
	10 min	10 min TIL	10 min TIL
B:	20 min		

Bebyggelse | Stasjon | Holdeplass | Stor sti | G/Sveg | Trapp

Antall personer i "FRA"-soner,
BOSATTE / ANSATTE:

Gange :	1800 / 4600
GangeB :	6500 / 5900
Sykkel :	6100 / 6400
ELsykkel:	10800 / 8600

Sonene er overlappende

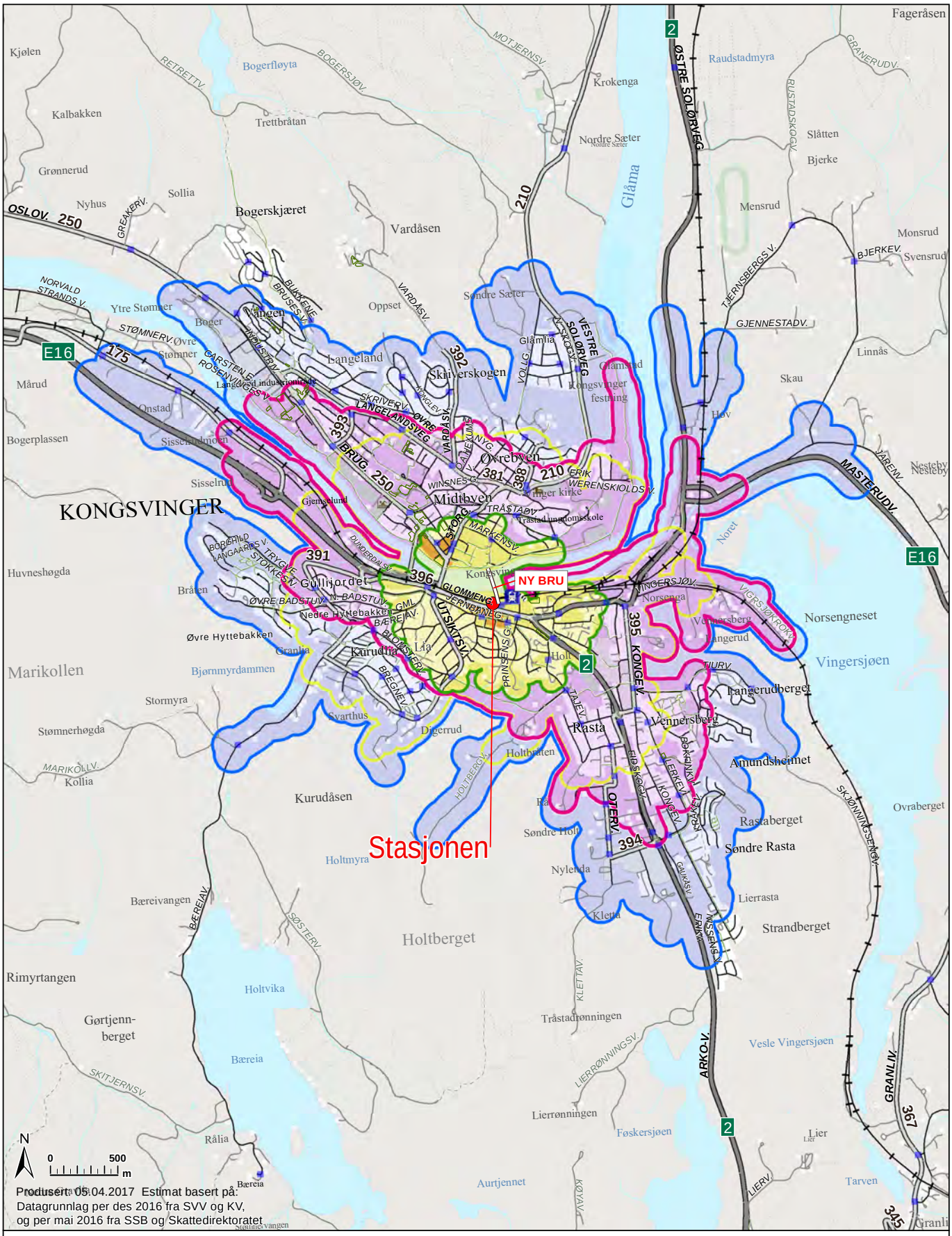

Statens vegvesen

Kongsvinger Stasjonen

1:36 000 A4

Rekkevidde FRA målpunkt, med framtidig BRU1:

GANGE	SYKKEL	EL-SYKKEL
10 min	10 min FRA	10 min FRA
B: 20 min		

Bebyggelse | Stasjon | Holdeplass | Stor sti | G/Sveg | Trapp

Antall personer i "FRA"-soner,
BOSATTE / ANSATTE:

Gange : 1700 / 3400
GangeB : 5700 / 5900
Sykkel : 6400 / 6900
ELsykkel: 10900 / 8800

Sonene er overlappende

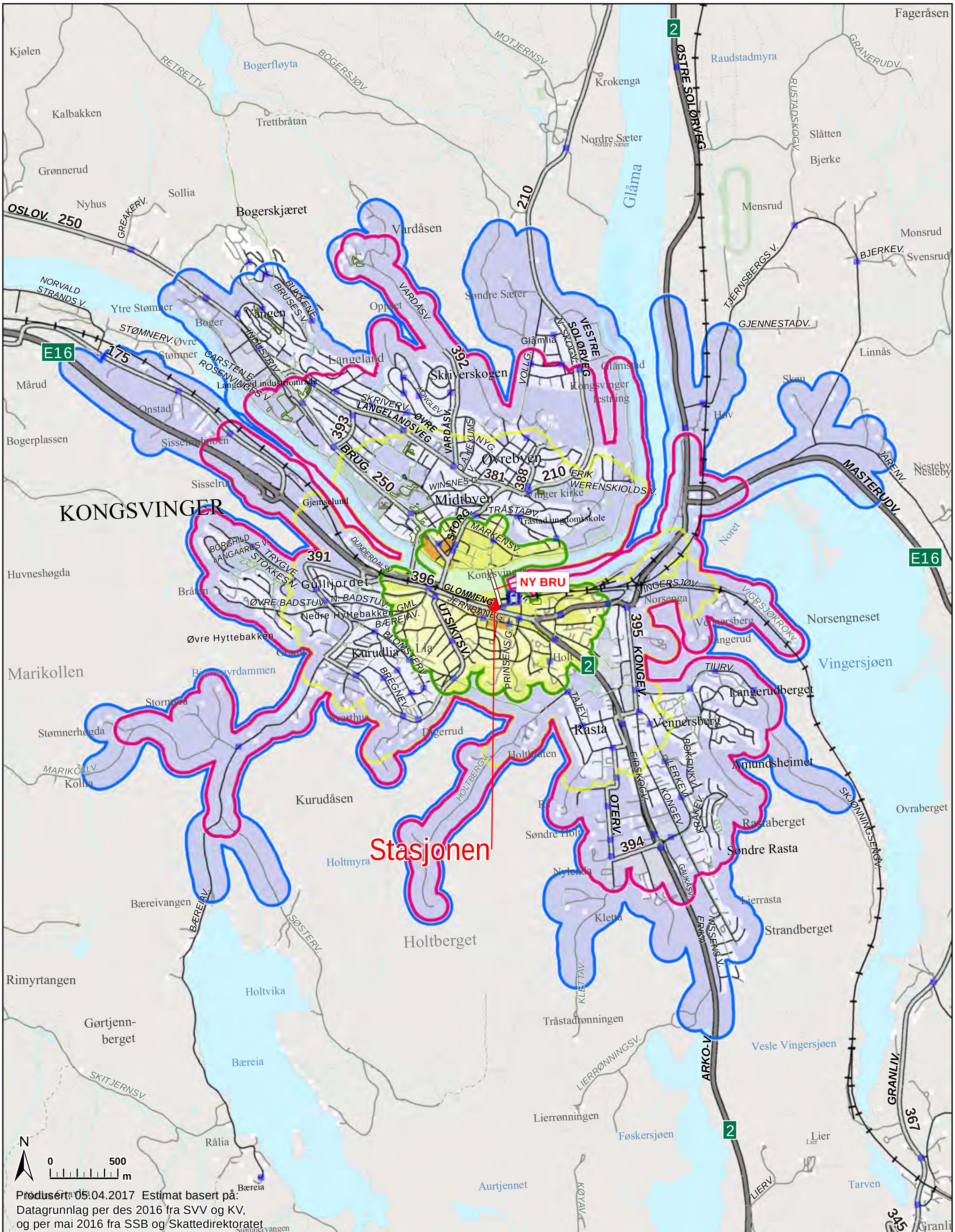

Statens vegvesen

Kongsvinger Stasjonen

1:36 000 A4

Rekkevidde TIL målpunkt, med framtidig BRU1:

GANGE	SYKKEL	EL-SYKKEL
10 min	10 min TIL	10 min TIL
B: 20 min		

Bebyggelse · Stasjon · Holdeplass · Stor sti · G/Sveg · Trapp

Antall personer i "FRA"-soner,
BOSATTE / ANSATTE:

Gange : 1700 / 3400
GangeB : 5700 / 5900
Sykkel : 6400 / 6900
ELsykkel: 10900 / 8800

Sonene er overlappende

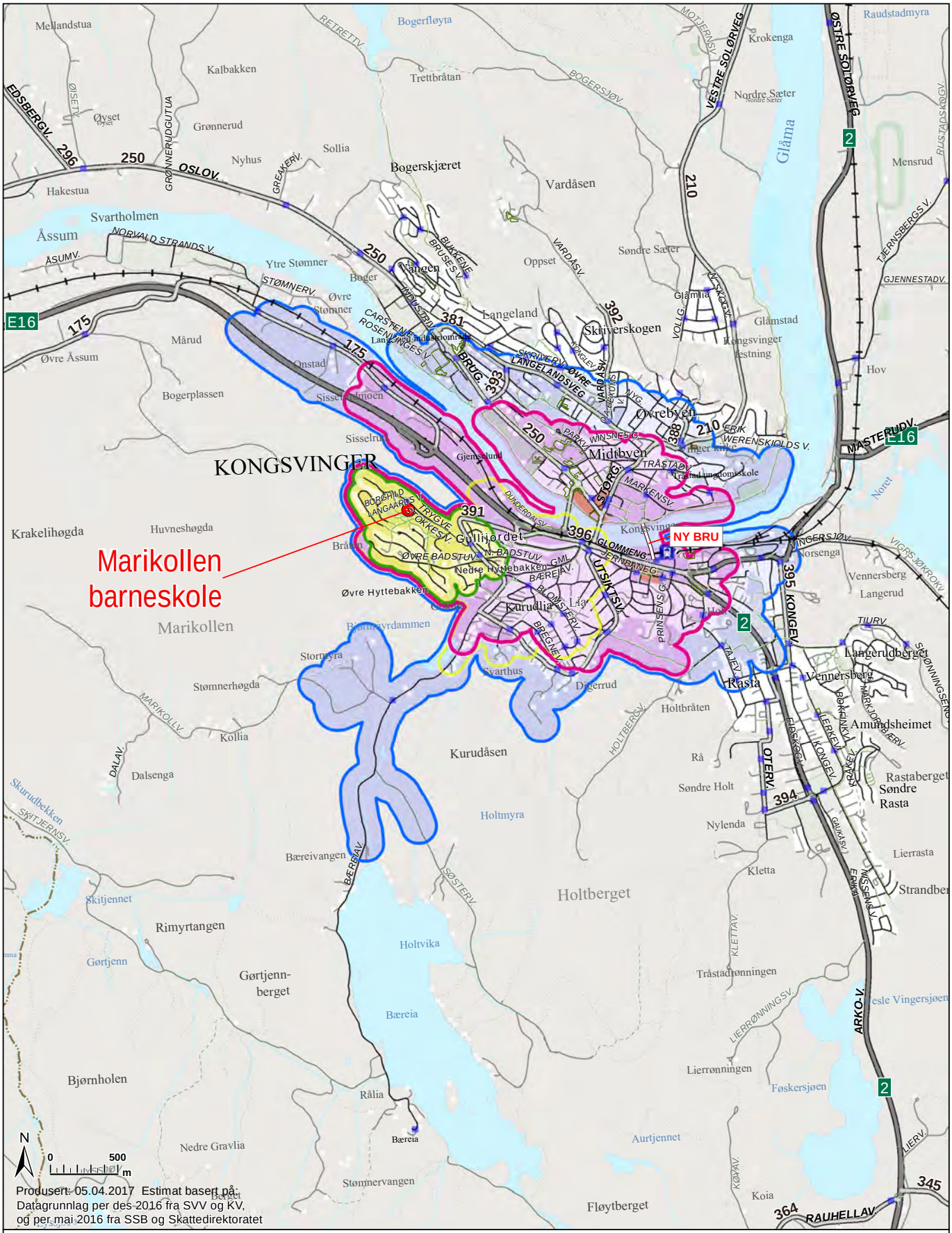

Statens vegvesen

Kongsvinger
Marikollen barneskole

1:36 000 A4

Rekkevidde FRA målpunkt, med framtidig BRU1:

GANGE	SYKKEL	EL-SYKKEL
10 min	10 min FRA	10 min FRA
B: 20 min		

Bebyggelse | Stasjon | Holdeplass | Stor sti | G/Sveg | Trapp

Antall personer i "FRA"-soner,

	BOSATTE / ANSATTE:
Gange :	700 / 100
GangeB :	2000 / 300
Sykkel :	3800 / 5000
ELsykkel:	6300 / 6300

Sonene er overlappende

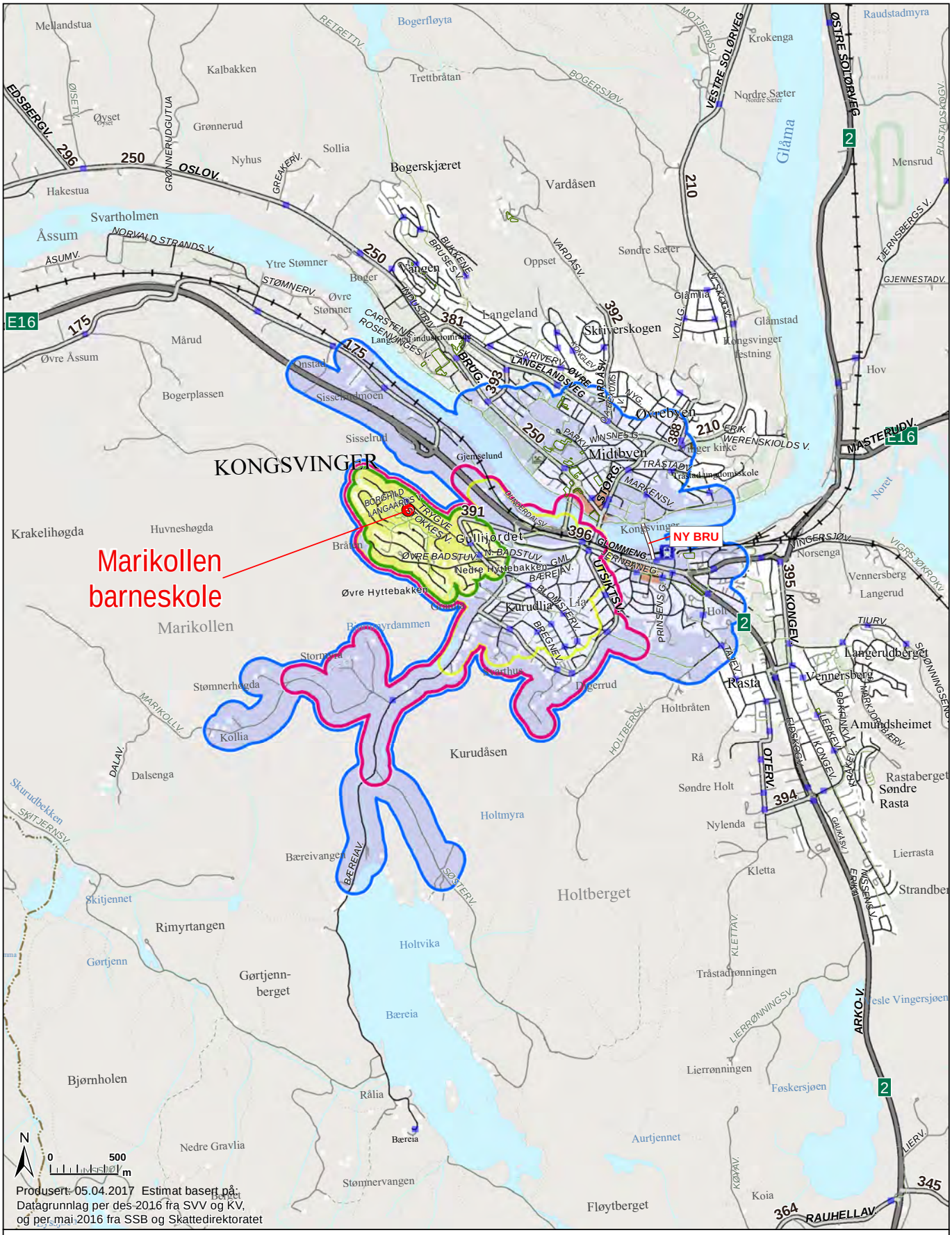

Statens vegvesen

Kongsvinger
Marikollen barneskole

1:36 000 A4

Rekkevidde TIL målpunkt, med framtidig BRU1:

GANGE	SYKKEL	EL-SYKKEL
10 min	10 min TIL	10 min TIL
B: 20 min		

Bebyggelse | Stasjon | Holdeplass | Stor sti | G/Sveg | Trapp

Antall personer i "FRA"-soner,

	BOSATTE / ANSATTE:
Gange :	700 / 100
GangeB :	2000 / 300
Sykkel :	3800 / 5000
ELsykkel:	6300 / 6300

Sonene er overlappende

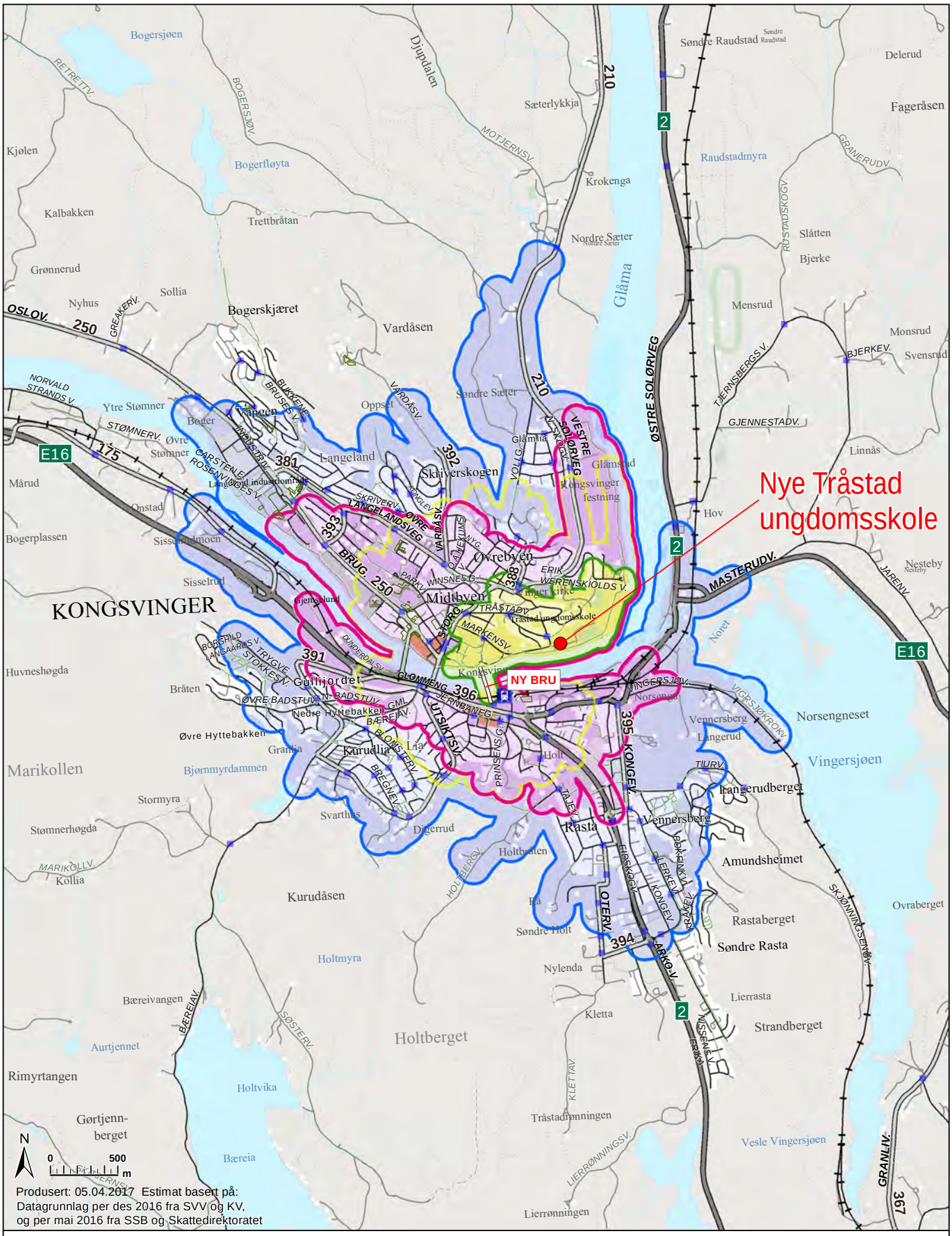

Statens vegvesen

Kongsvinger
Nye Tråstad ungdomsskole

1:36 000 A4

Rekkevidde FRA målpunkt, med framtidig BRU1:

GANGE	SYKKEL	EL-SYKKEL
10 min	10 min FRA	10 min FRA
B: 20 min		

Bebyggelse | Stasjon | Holdeplass | Stor sti | G/Sveg | Trapp

Antall personer i "FRA"-soner,
BOSATTE / ANSATTE:

Gange : 700 / 1000
GangeB : 3800 / 5200
Sykkel : 4500 / 5800
ELsykkel: 10000 / 8300

Sonene er overlappende

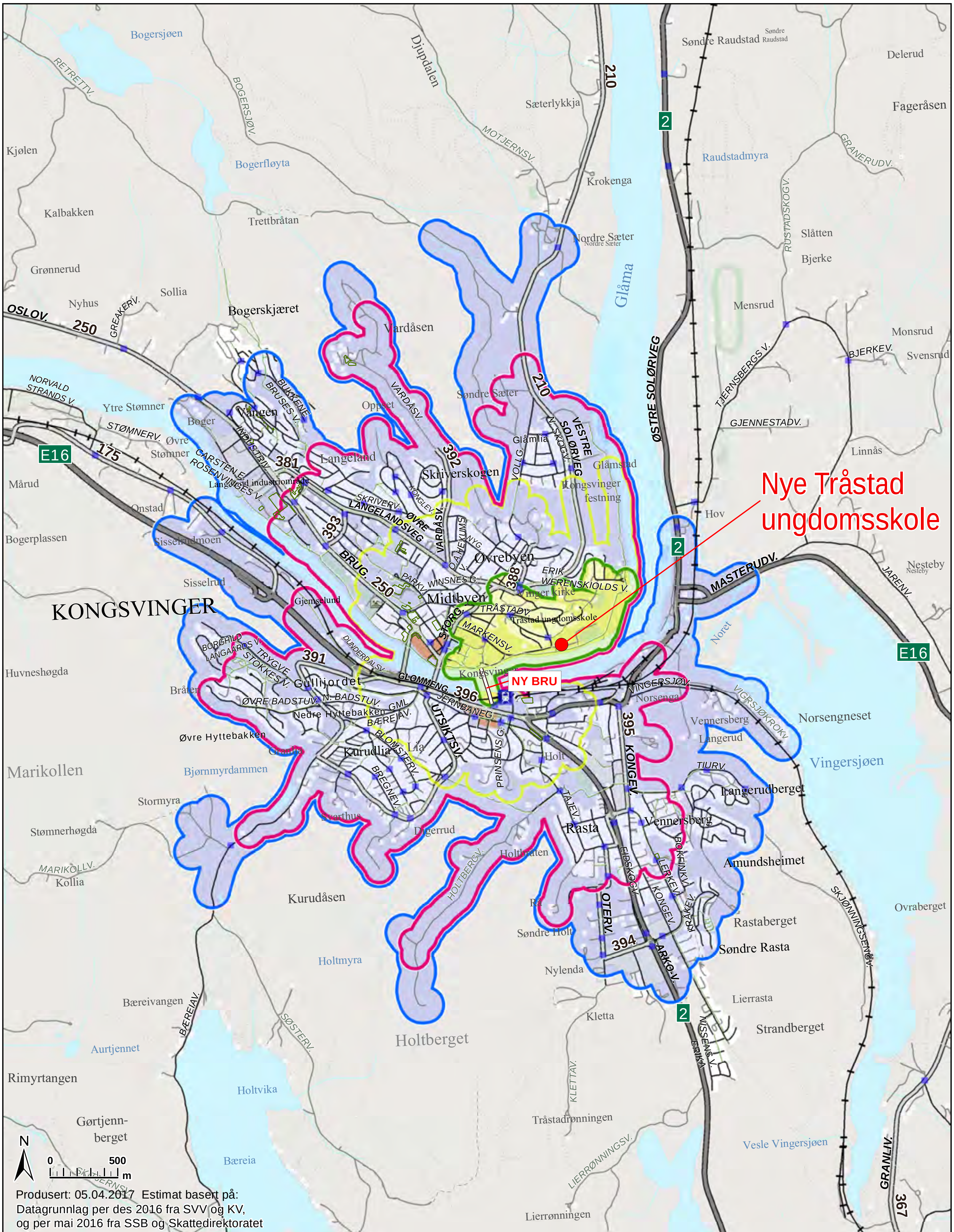

Statens vegvesen

Kongsvinger
Nye Tråstad ungdomsskole

1:36 000 A4

Rekkevidde TIL målpunkt, med framtidig BRU1:

GANGE	SYKKEL	EL-SYKKEL
10 min	10 min TIL	10 min TIL
B: 20 min		

Bebyggelse · Stasjon · Holdeplass · Stor sti · G/Sveg · Trapp

Antall personer i "FRA"-soner,
BOSATTE / ANSATTE:

Gange : 700 / 1000
GangeB : 3800 / 5200
Sykkel : 4500 / 5800
ELsykkel: 10000 / 8300

Sonene er overlappende

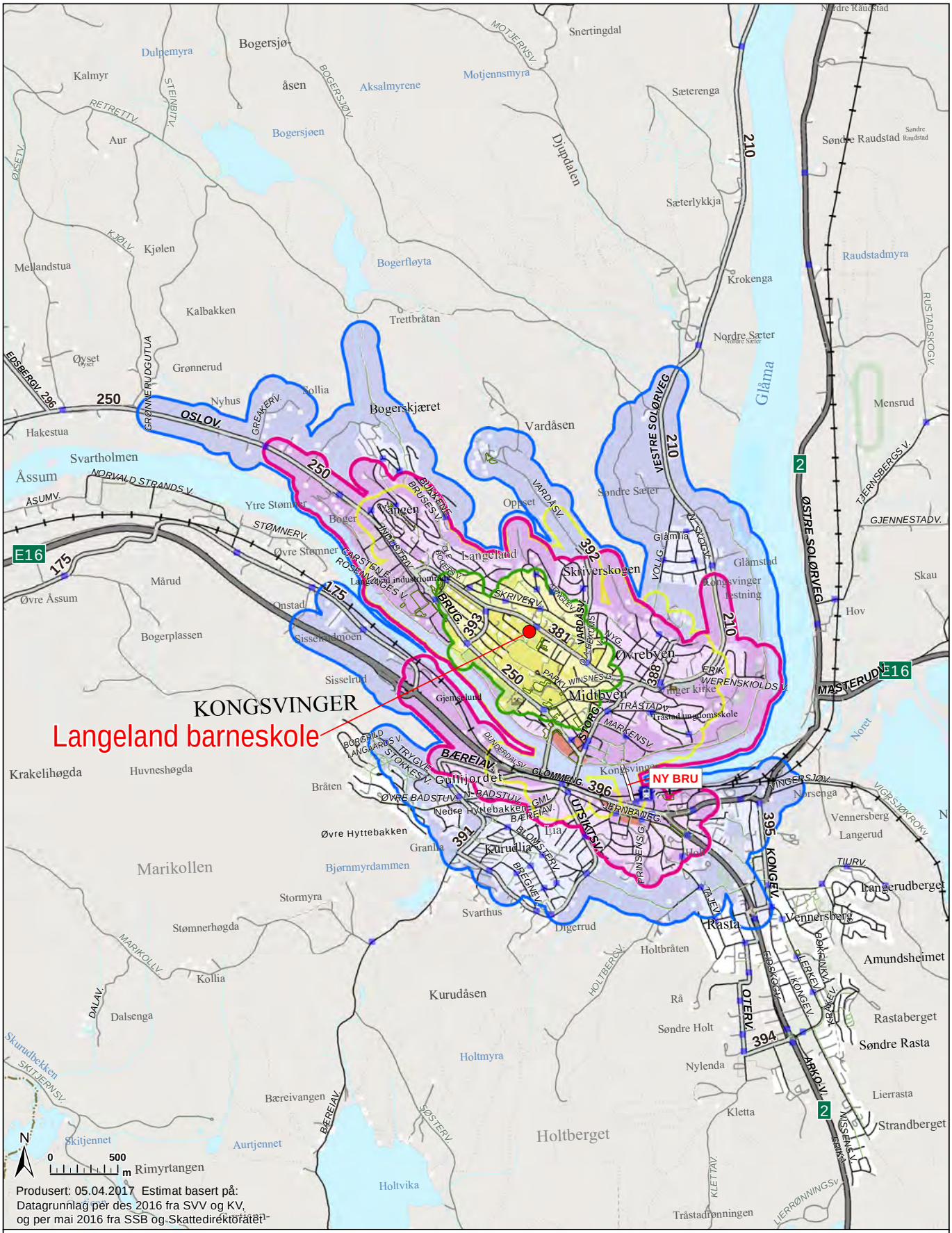

Statens vegvesen

Kongsvinger
Langeland barneskole

1:36 000 A4

Rekkevidde FRA målpunkt, med framtidig BRU1:

GANGE	SYKKEL	EL-SYKKEL
10 min	10 min FRA	10 min FRA
B: 20 min		

Bebyggelse | Stasjon | Holdeplass | Stor sti | G/Sveg | Trapp

Antall personer i "FRA"-soner,
BOSATTE / ANSATTE:

Gange : 1600 / 1800
GangeB : 4600 / 5000
Sykkel : 5700 / 5900
ELsykkel: 8200 / 6900

Sonene er overlappende

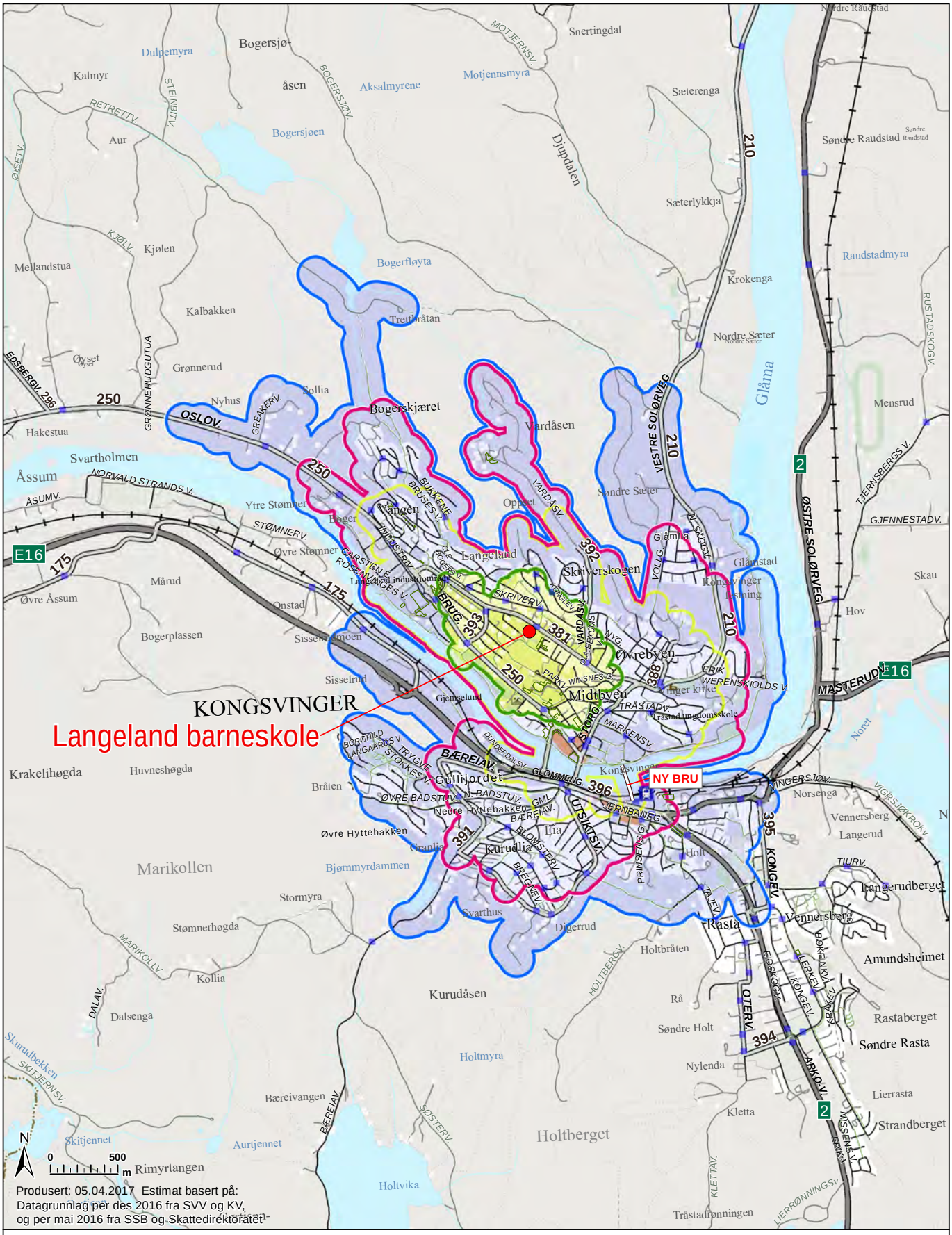

Statens vegvesen

Kongsvinger
Langeland barneskole

1:36 000 A4

Rekkevidde TIL målpunkt, med framtidig BRU1:

GANGE	SYKKEL	EL-SYKKEL
10 min	10 min TIL	10 min TIL
B: 20 min		

Bebyggelse | Stasjon | Holdeplass | Stor sti | G/Sveg | Trapp

Antall personer i "FRA"-soner,
BOSATTE / ANSATTE:

Gange : 1600 / 1800
GangeB : 4600 / 5000
Sykkel : 5700 / 5900
ELsykkel: 8200 / 6900

Sonene er overlappende

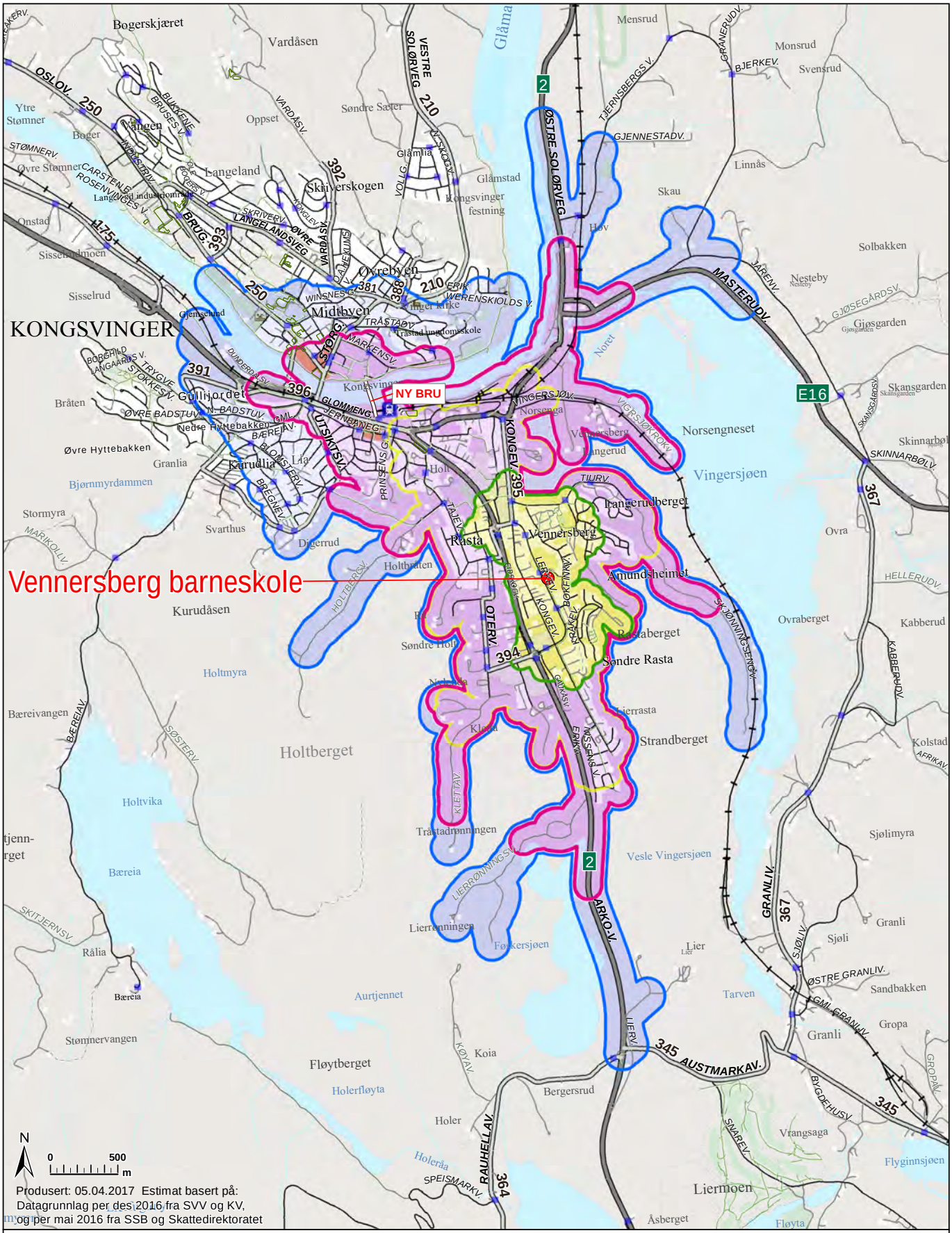

Statens vegvesen

Kongsvinger
Vennersberg barneskole

1:36 000 A4

Rekkevidde FRA målpunkt, med framtidig BRU1:

GANGE	SYKKEL	EL-SYKKEL
10 min	10 min FRA	10 min FRA
B: 20 min		

Bebyggelse | Stasjon | Holdeplass | Stor sti | G/Sveg | Trapp

Antall personer i "FRA"-soner,
BOSATTE / ANSATTE:

Gange :	2000 / 800
GangeB :	3600 / 2900
Sykkel :	4400 / 5700
ELsykkel:	6800 / 7600

Sonene er overlappende

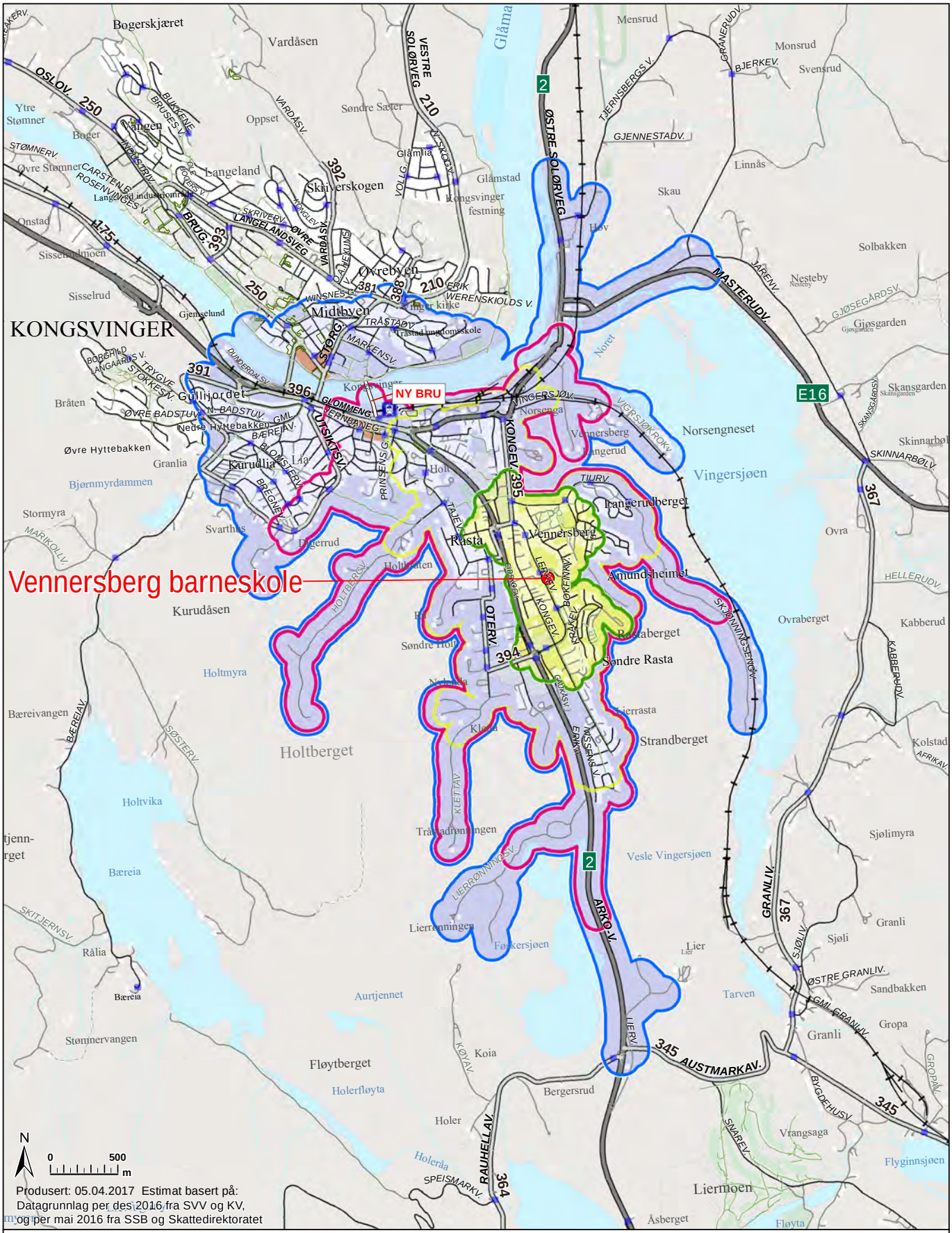

Statens vegvesen

Kongsvinger
Vennersberg barneskole

1:36 000 A4

Rekkevidde TIL målpunkt, med framtidig BRU1:

GANGE	SYKKEL	EL-SYKKEL
10 min	10 min TIL	10 min TIL
B: 20 min		

Bebyggelse | Stasjon | Holdeplass | Stor sti | G/Sveg | Trapp

Antall personer i "FRA"-soner,
BOSATTE / ANSATTE:

Gange :	2000 / 800
GangeB :	3600 / 2900
Sykkel :	4400 / 5700
ELsykkel:	6800 / 7600

Sonene er overlappende

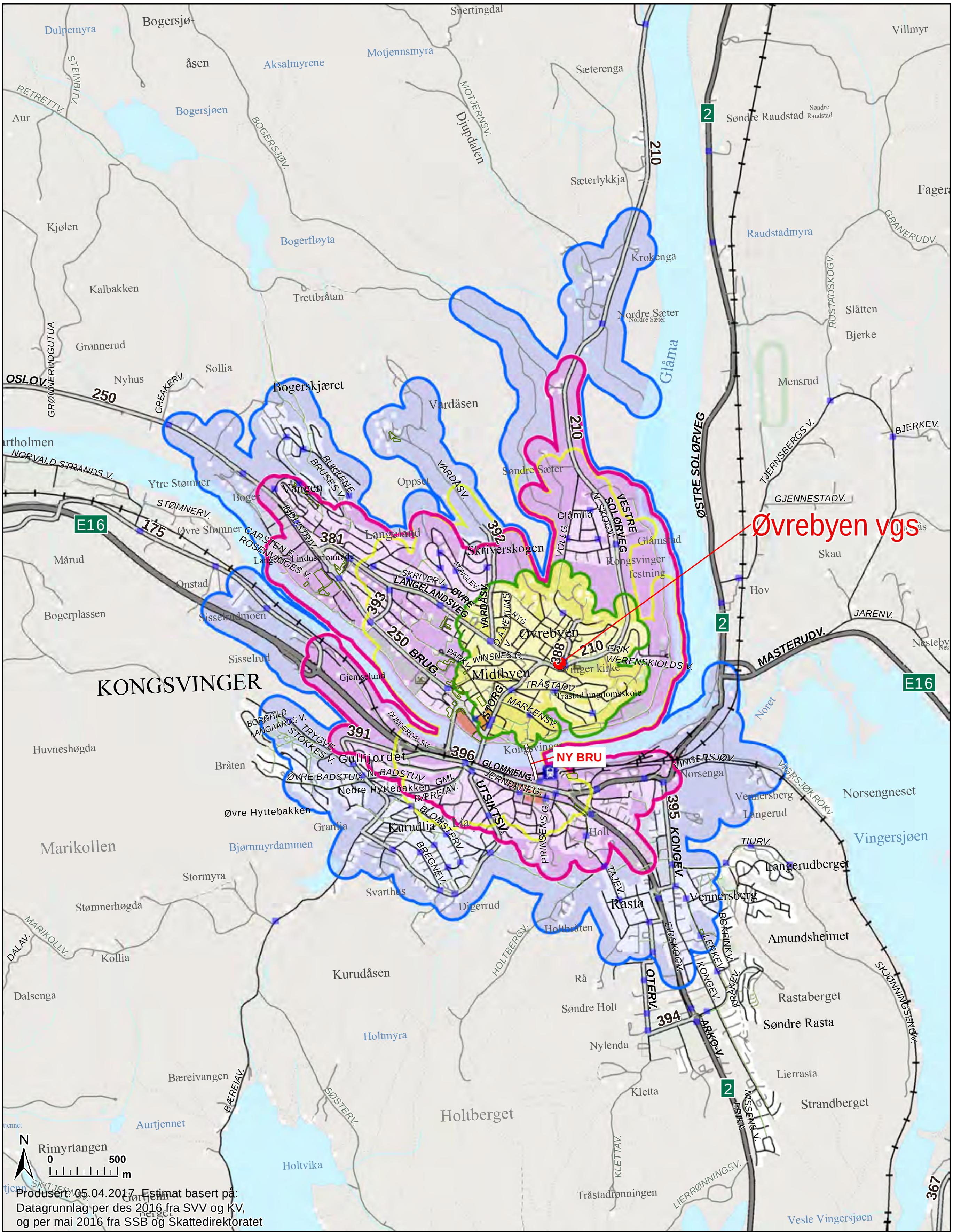

Statens vegvesen

Kongsvinger
Øvrebyen vgs

1:36 000 A4

Rekkevidde FRA målpunkt, med framtidig BRU1:

GANGE	SYKKEL	EL-SYKKEL
10 min	10 min FRA	10 min FRA
B: 20 min		

Bebyggelse · Stasjon · Holdeplass · Stor sti · G/Sveg · Trapp

Antall personer i "FRA"-soner,
BOSATTE / ANSATTE:

Gange : 2000 / 2000
GangeB : 4900 / 5100
Sykkel : 6300 / 6100
ELsykkel: 9500 / 7500

Sonene er overlappende

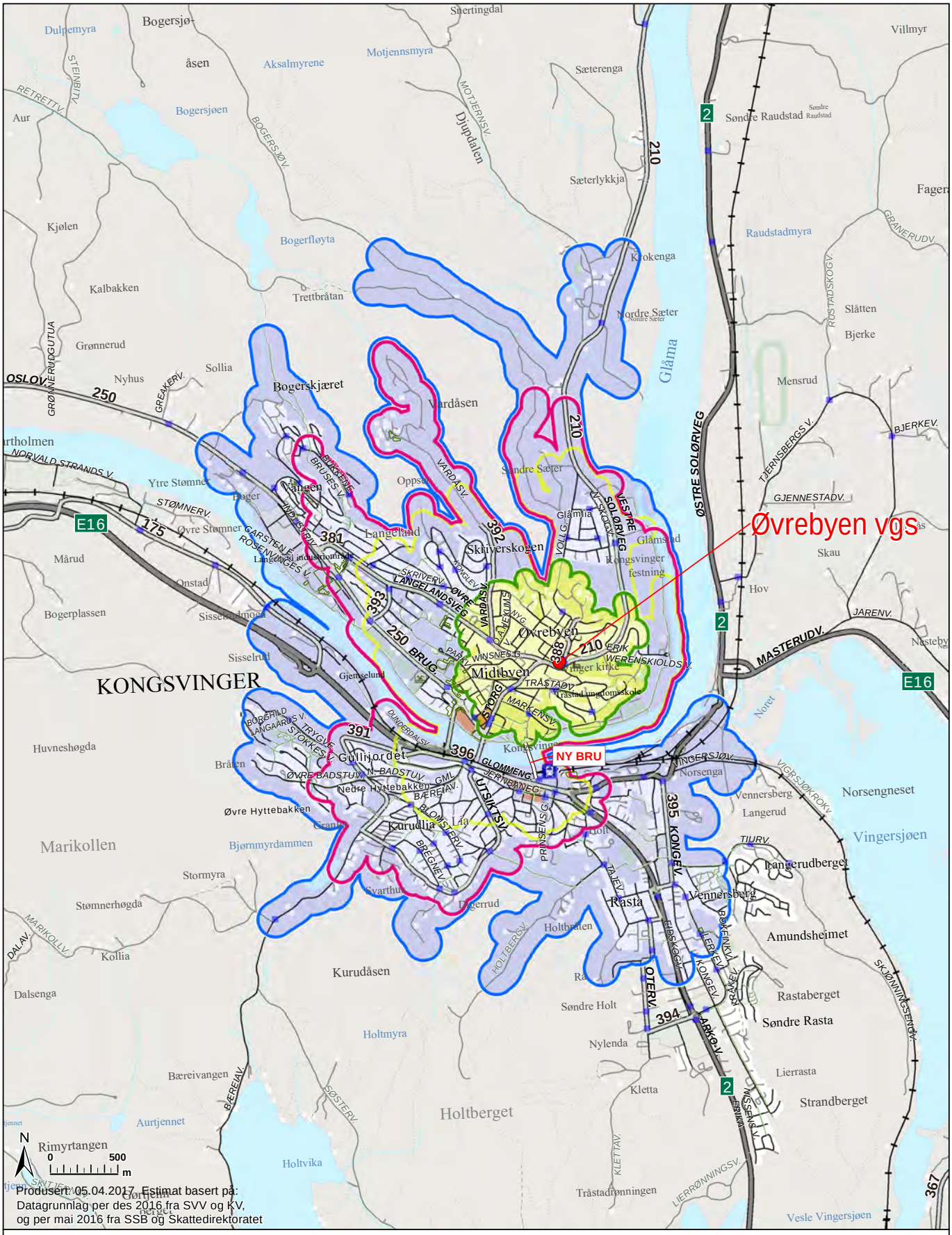

Statens vegvesen

Kongsvinger Øvrebyen vgs

1:36 000 A4

Rekkevidde TIL målpunkt, med framtidig BRU1:

GANGE	SYKKEL	EL-SYKKEL
10 min	10 min TIL	10 min TIL
B: 20 min		

Bebyggelse | Stasjon | Holdeplass | Stor sti | G/Sveg | Trapp

Antall personer i "FRA"-soner,
BOSATTE / ANSATTE:

Gange : 2000 / 2000
GangeB : 4900 / 5100
Sykkel : 6300 / 6100
ELsykkel: 9500 / 7500

Sonene er overlappende

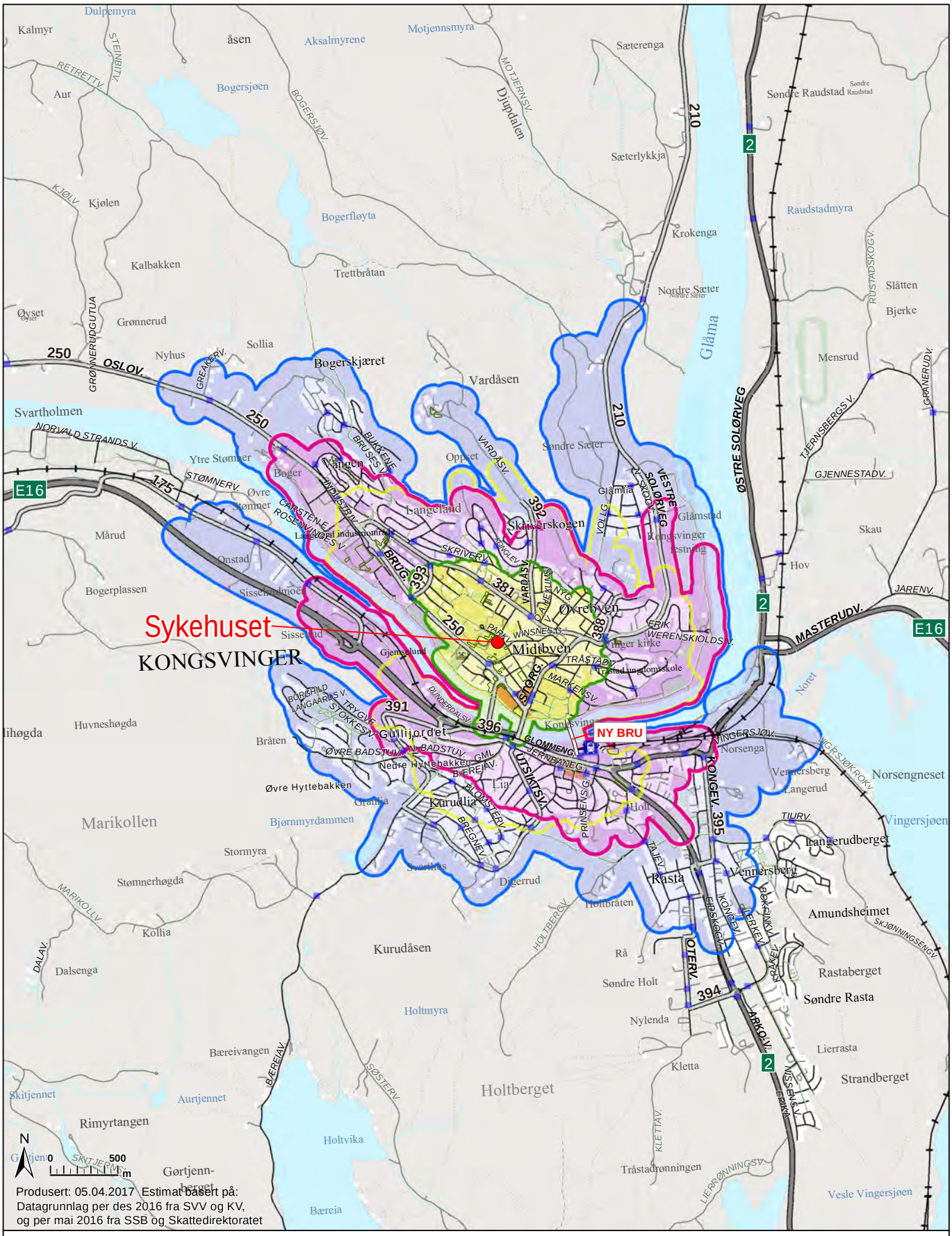

Statens vegvesen

Kongsvinger Sykehuset

1:36 000 A4

Rekkevidde FRA målpunkt, med framtidig BRU1:

GANGE	SYKKEL	EL-SYKKEL
10 min	10 min FRA	10 min FRA
B: 20 min		

Bebyggelse | Stasjon | Holdeplass | Stor sti | G/Sveg | Trapp

Antall personer i "FRA"-soner,
BOSATTE / ANSATTE:

Gange : 1900 / 3800
GangeB : 5700 / 5600
Sykkel : 6100 / 6200
ELsykkel: 9600 / 7300

Sonene er overlappende

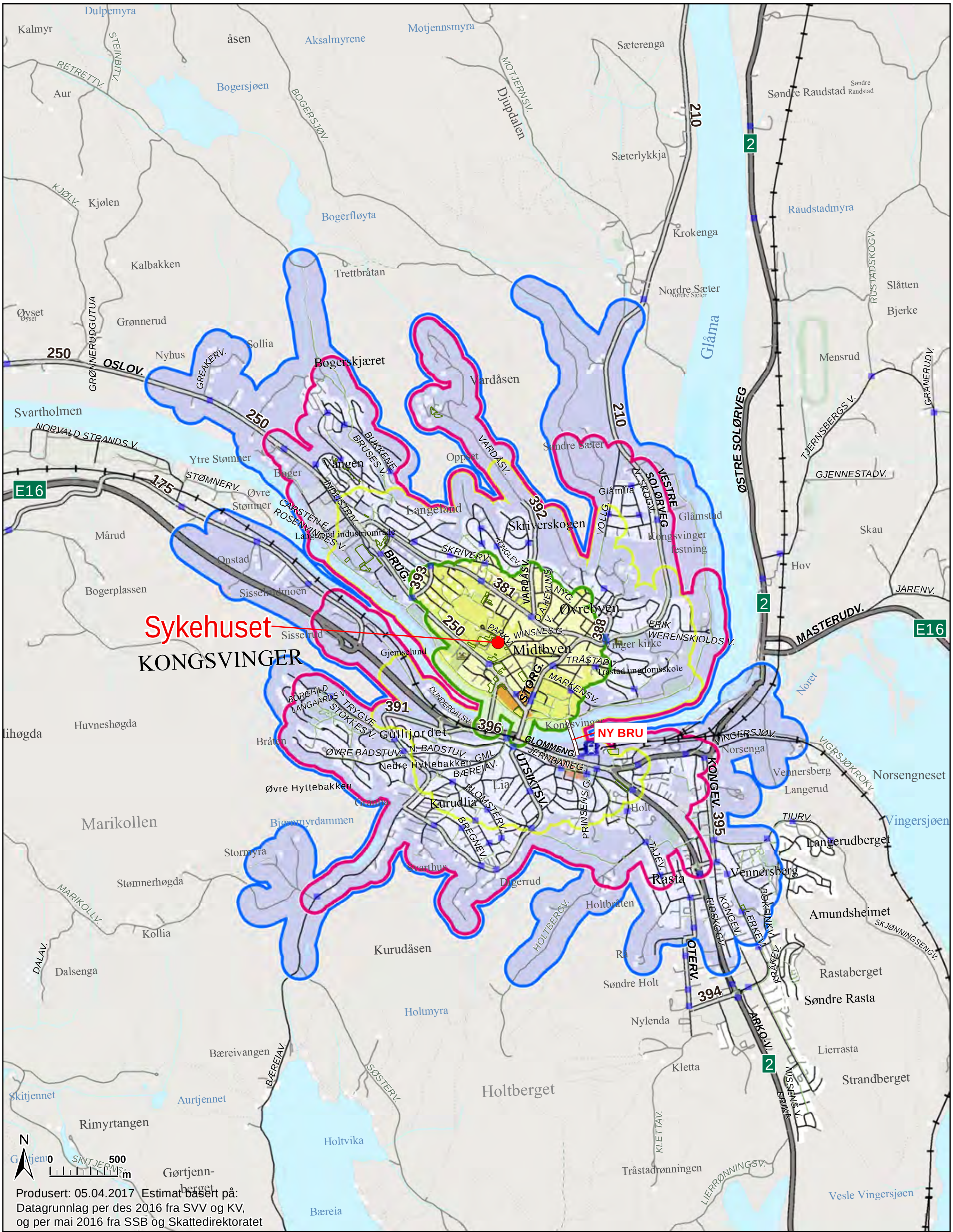

Statens vegvesen

Kongsvinger Sykehuset

1:36 000 A4

Rekkevidde TIL målpunkt, med framtidig BRU1:

GANGE	SYKKEL	EL-SYKKEL
10 min	10 min TIL	10 min TIL
B: 20 min		

Bebyggelse · Stasjon · Holdeplass · Stor sti · G/Sveg · Trapp

Antall personer i "FRA"-soner,
BOSATTE / ANSATTE:

Gange : 1900 / 3800
GangeB : 5700 / 5600
Sykkel : 6100 / 6200
ELsykkel: 9600 / 7300

Sonene er overlappende

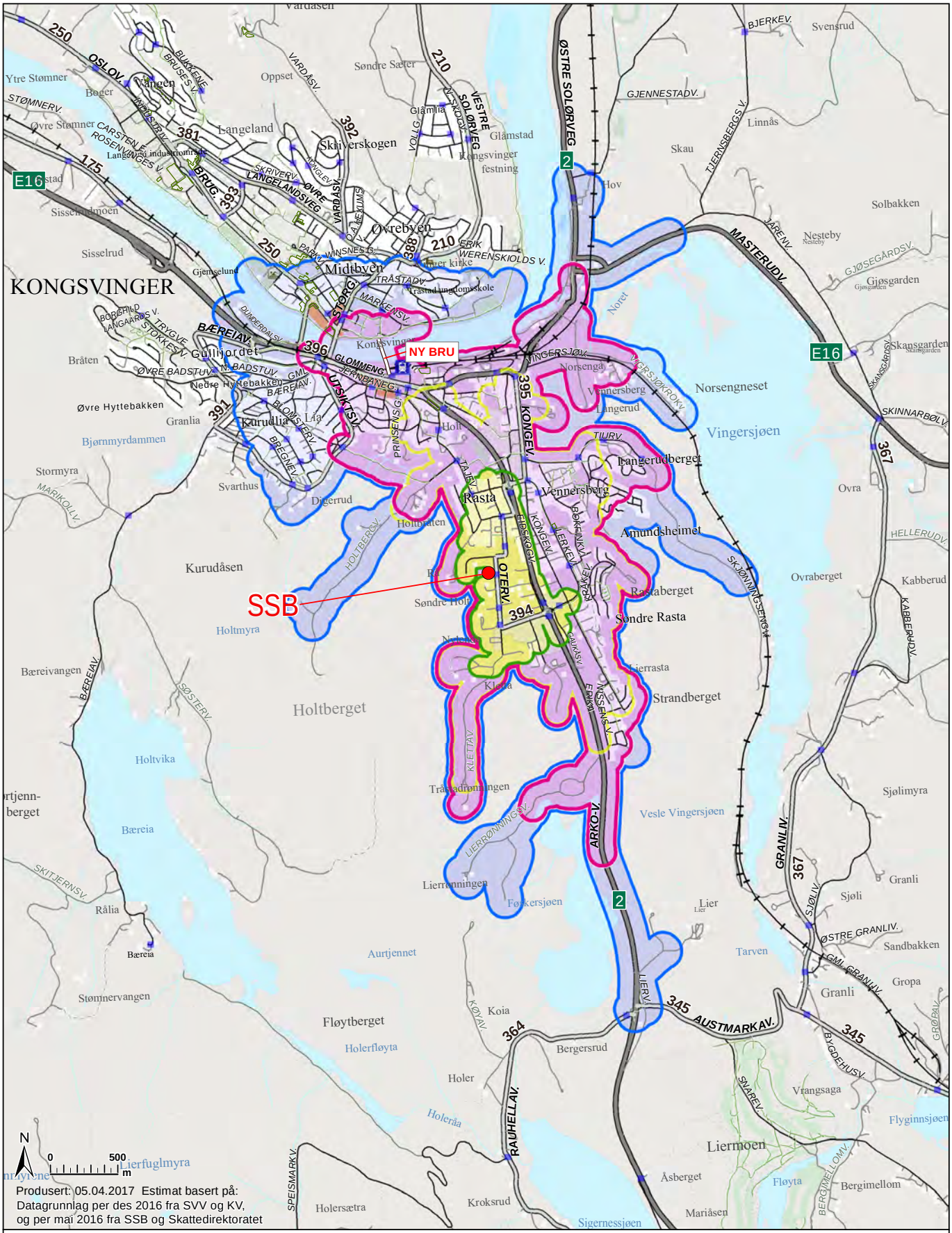

Statens vegvesen

Kongsvinger
SSB

1:36 000 A4

Rekkevidde FRA målpunkt, med framtidig BRU1:

GANGE	SYKKEL	EL-SYKKEL
10 min	10 min FRA	10 min FRA
B: 20 min		

Bebyggelse | Stasjon | Holdeplass | Stor sti | G/Sveg | Trapp

Antall personer i "FRA"-soner,
BOSATTE / ANSATTE:

Gange :	400 / 1400
GangeB :	3000 / 2700
Sykkel :	4100 / 4500
ELsykkel:	6500 / 7300

Sonene er overlappende

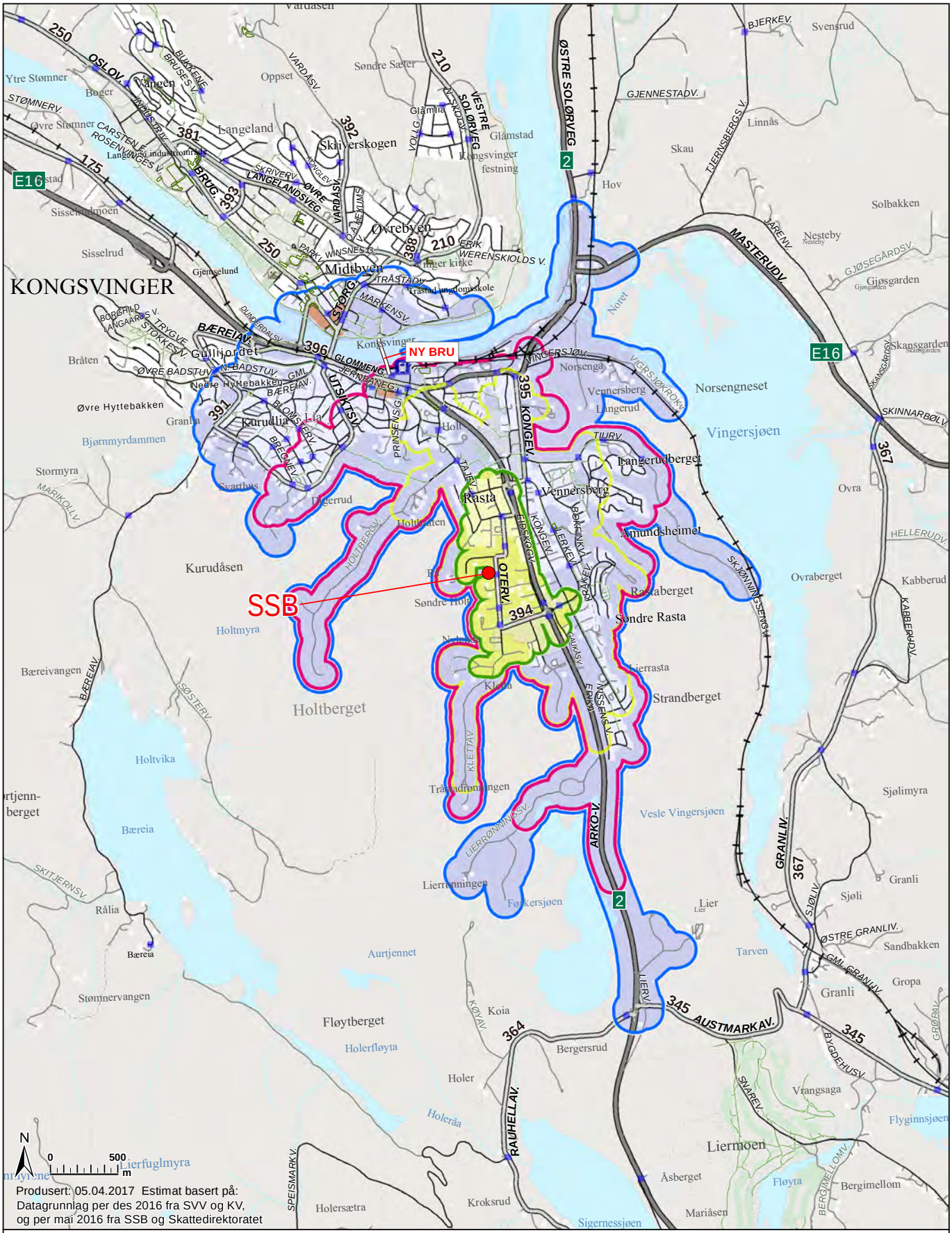

Statens vegvesen

Kongsvinger
SSB

1:36 000 A4

Rekkevidde TIL målpunkt, med framtidig BRU1:

GANGE	SYKKEL	EL-SYKKEL
10 min	10 min TIL	10 min TIL
B: 20 min		

Bebyggelse | Stasjon | Holdeplass | Stor sti | G/Sveg | Trapp

Antall personer i "FRA"-soner,
BOSATTE / ANSATTE:

Gange :	400 / 1400
GangeB :	3000 / 2700
Sykkel :	4100 / 4500
ELsykkel:	6500 / 7300

Sonene er overlappende

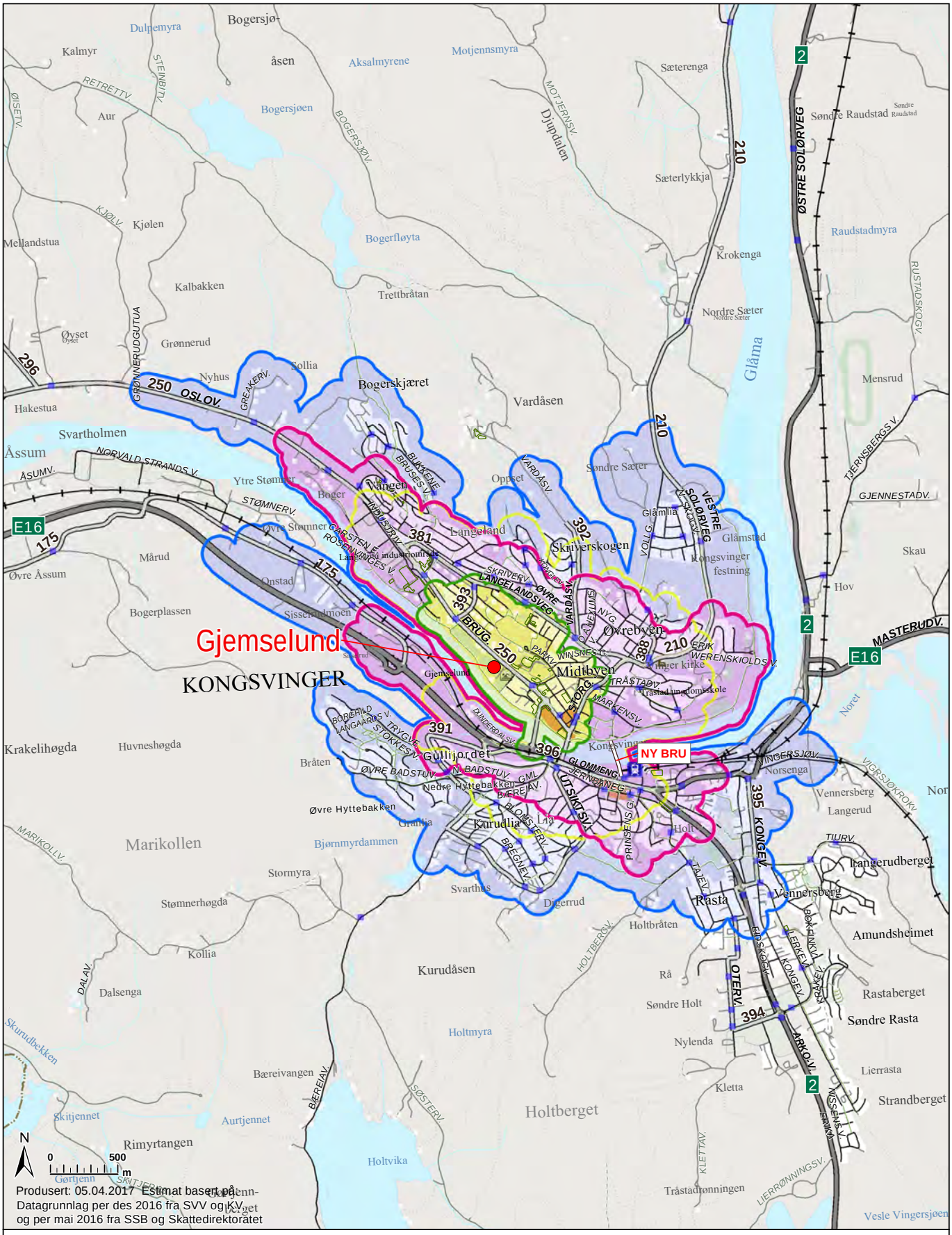

Statens vegvesen

Kongsvinger Gjemselund

1:36 000 A4

Rekkevidde FRA målpunkt, med framtidig BRU1:

GANGE	SYKKEL	EL-SYKKEL
10 min	10 min FRA	10 min FRA
B: 20 min		

Bebyggelse | Stasjon | Holdeplass | Stor sti | G/Sveg | Trapp

Antall personer i "FRA"-soner,
BOSATTE / ANSATTE:

Gange : 1100 / 3400
GangeB : 5200 / 5500
Sykkel : 5400 / 6000
ELsykkel: 9100 / 6900

Sonene er overlappende

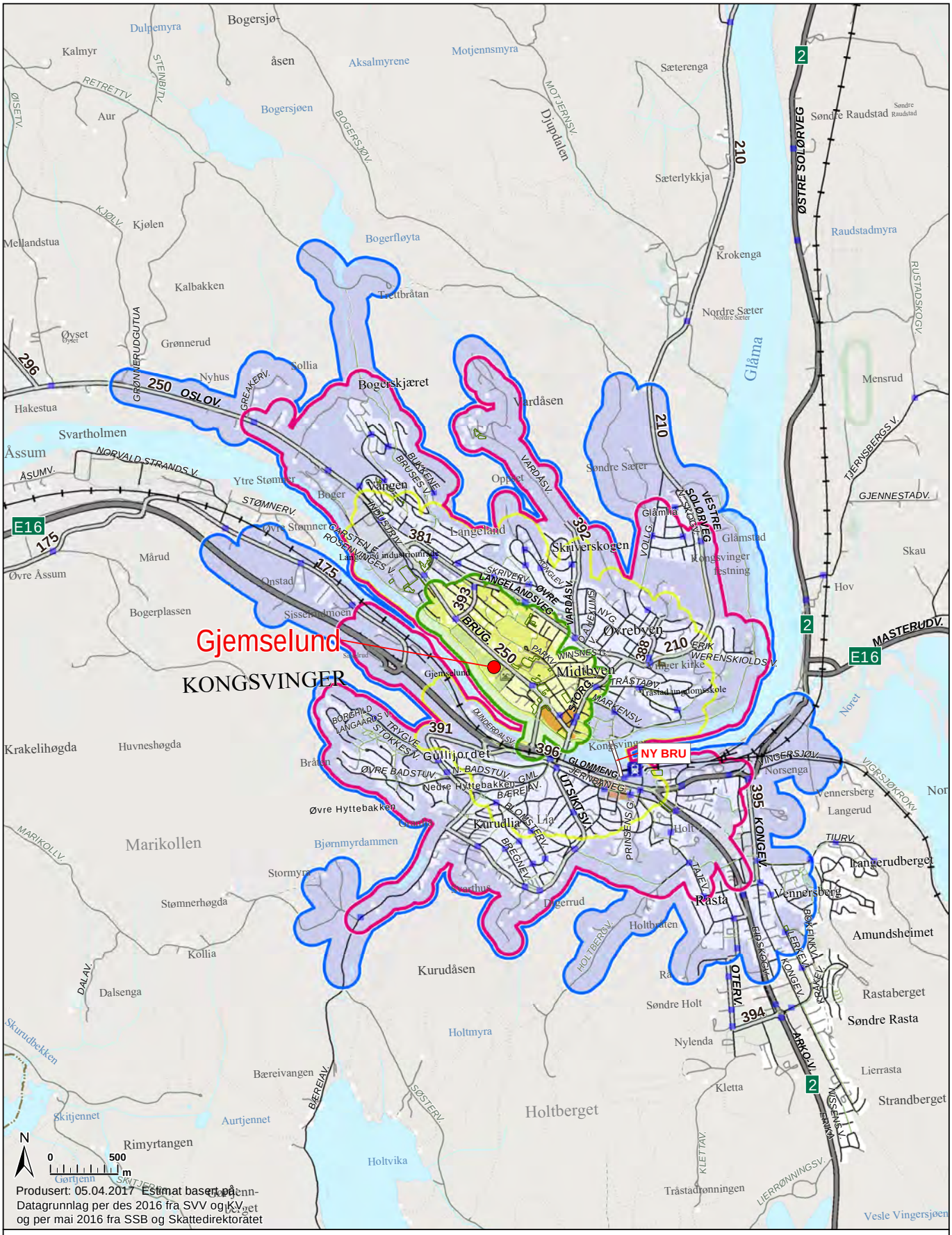

Statens vegvesen

Kongsvinger Gjemselund

1:36 000 A4

Rekkevidde TIL målpunkt, med framtidig BRU1:

GANGE	SYKKEL	EL-SYKKEL
10 min	10 min TIL	10 min TIL
B: 20 min		

Bebyggelse | Stasjon | Holdeplass | Stor sti | G/Sveg | Trapp

Antall personer i "FRA"-soner,
BOSATTE / ANSATTE:

Gange : 1100 / 3400
GangeB : 5200 / 5500
Sykkel : 5400 / 6000
ELsykkel: 9100 / 6900

Sonene er overlappende

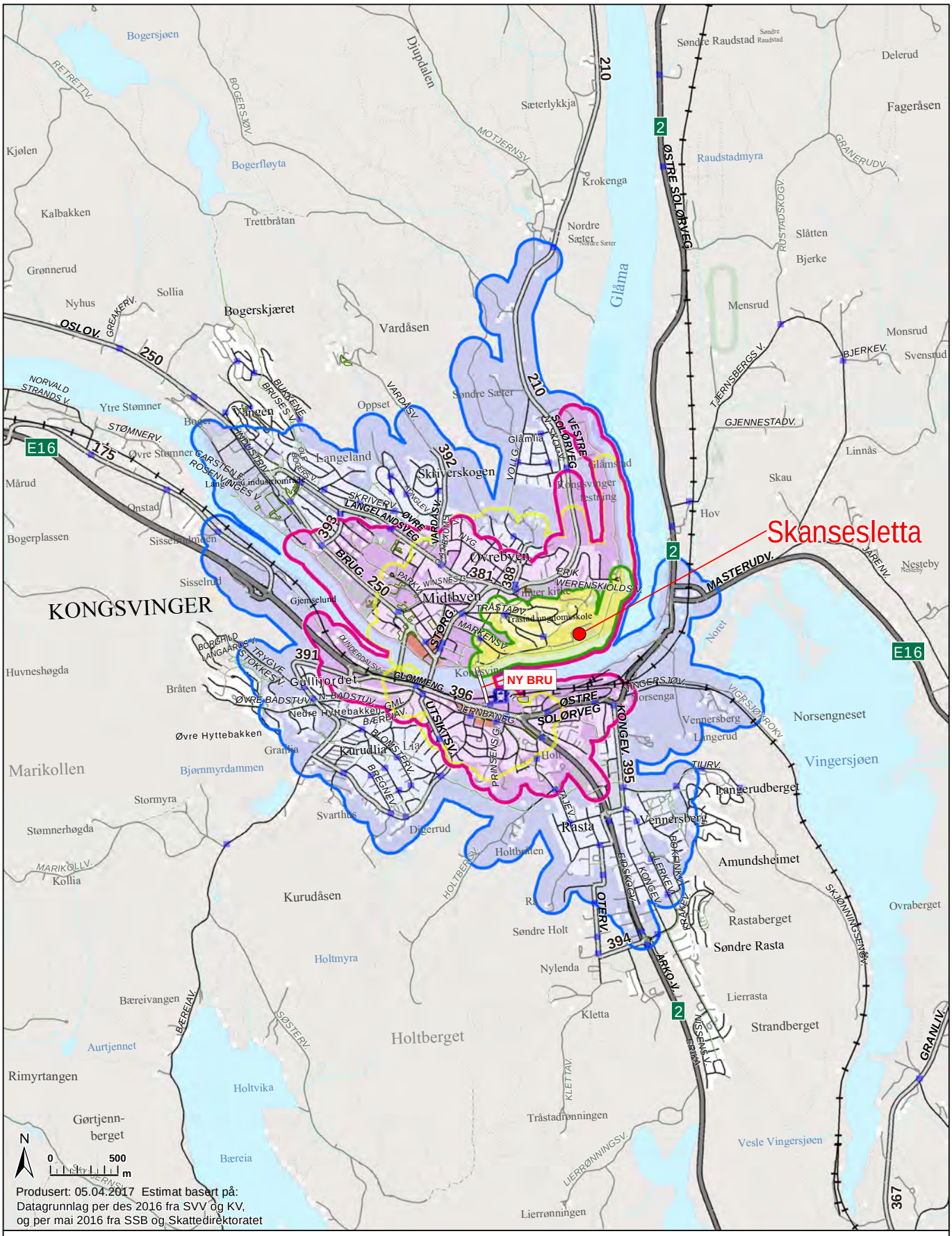

Statens vegvesen

Kongsvinger Skansesletta

1:36 000 A4

Rekkevidde FRA målpunkt, med framtidig BRU1:

GANGE	SYKKEL	EL-SYKKEL
10 min	10 min FRA	10 min FRA
B: 20 min		

Bebyggelse | Stasjon | Holdeplass | Stor sti | G/Sveg | Trapp

Antall personer i "FRA"-soner,
BOSATTE / ANSATTE:

Gange : 500 / 100
GangeB : 2900 / 4900
Sykkel : 3900 / 5400
ELsykkel: 9200 / 7600

Sonene er overlappende

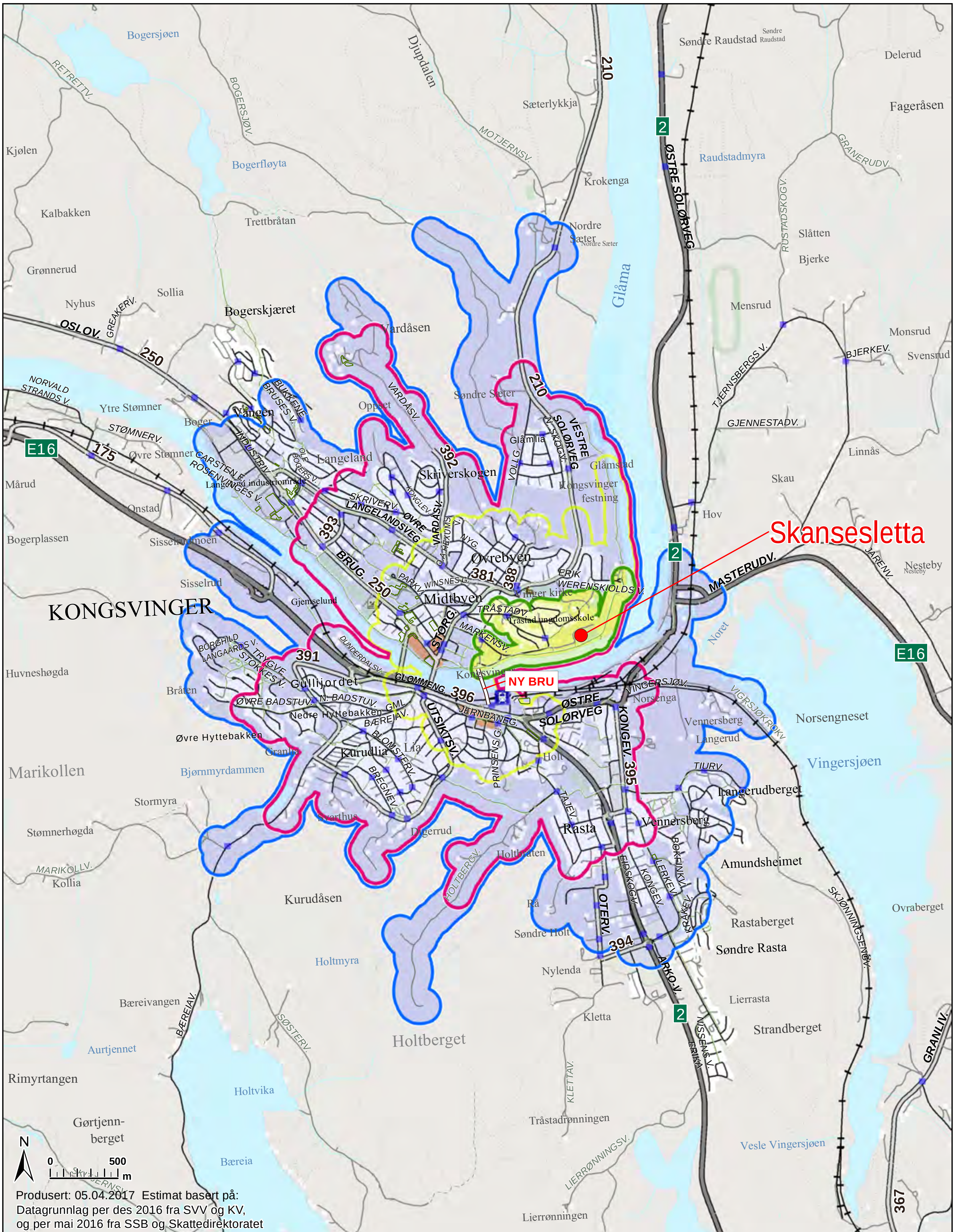

Produsert: 05.04.2017 Estimat basert på:
Datagrunnlag per des 2016 fra SVV og KV,
og per mai 2016 fra SSB og Skattedirektoratet

Statens vegvesen

Kongsvinger Skansesletta

1:36 000 A4

Rekkevidde TIL målpunkt, med framtidig BRU1:

GANGE	SYKKEL	EL-SYKKEL
10 min	10 min TIL	10 min TIL
B: 20 min		

Bebyggelse · Stasjon · Holdeplass · Stor sti · G/Sveg · Trapp

Antall personer i "FRA"-soner,
BOSATTE / ANSATTE:

Gange : 500 / 100
GangeB : 2900 / 4900
Sykkel : 3900 / 5400
ELsykkel: 9200 / 7600

Sonene er overlappende

2 nye bruer: Gjemselund og Skansesletta

10 minutter på El-sykkel

10 minutter på sykkel

10 minutters gange

20 minutters gange

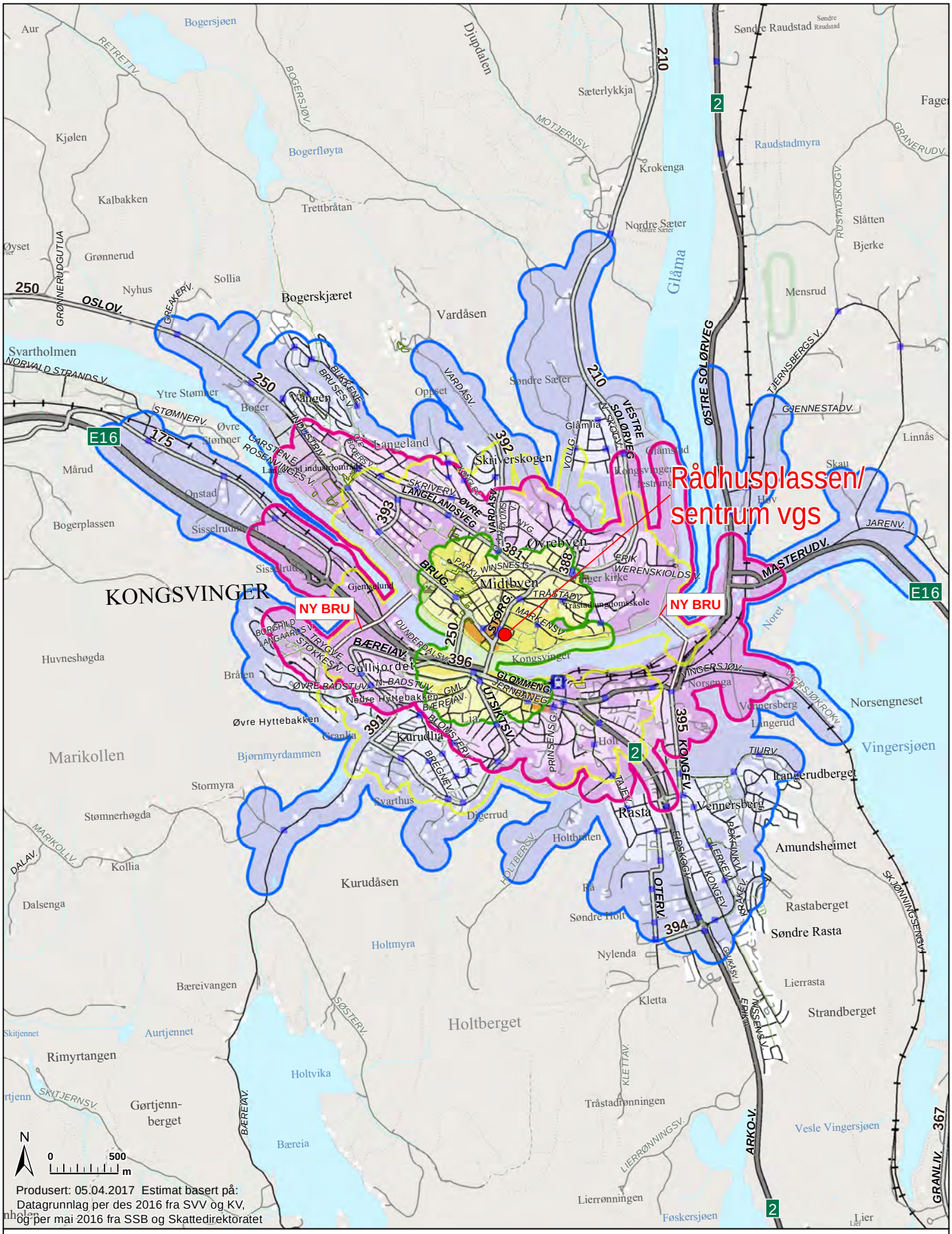

Statens vegvesen

Kongsvinger
Rådhusplassen/sentrum vgs

1:36 000 A4

Rekkevidde FRA målpunkt, med framtidig BRU2 og 3:

GANGE	SYKKEL	EL-SYKKEL
10 min	10 min FRA	10 min FRA
B: 20 min		

Bebyggelse | Stasjon | Holdeplass | Stor sti | G/Sveg | Trapp

Antall personer i "FRA"-soner,
BOSATTE / ANSATTE:

Gange : 1700 / 4400
GangeB : 6200 / 5700
Sykkel : 5900 / 6300
ELsykkel: 10500 / 8300

Sonene er overlappende

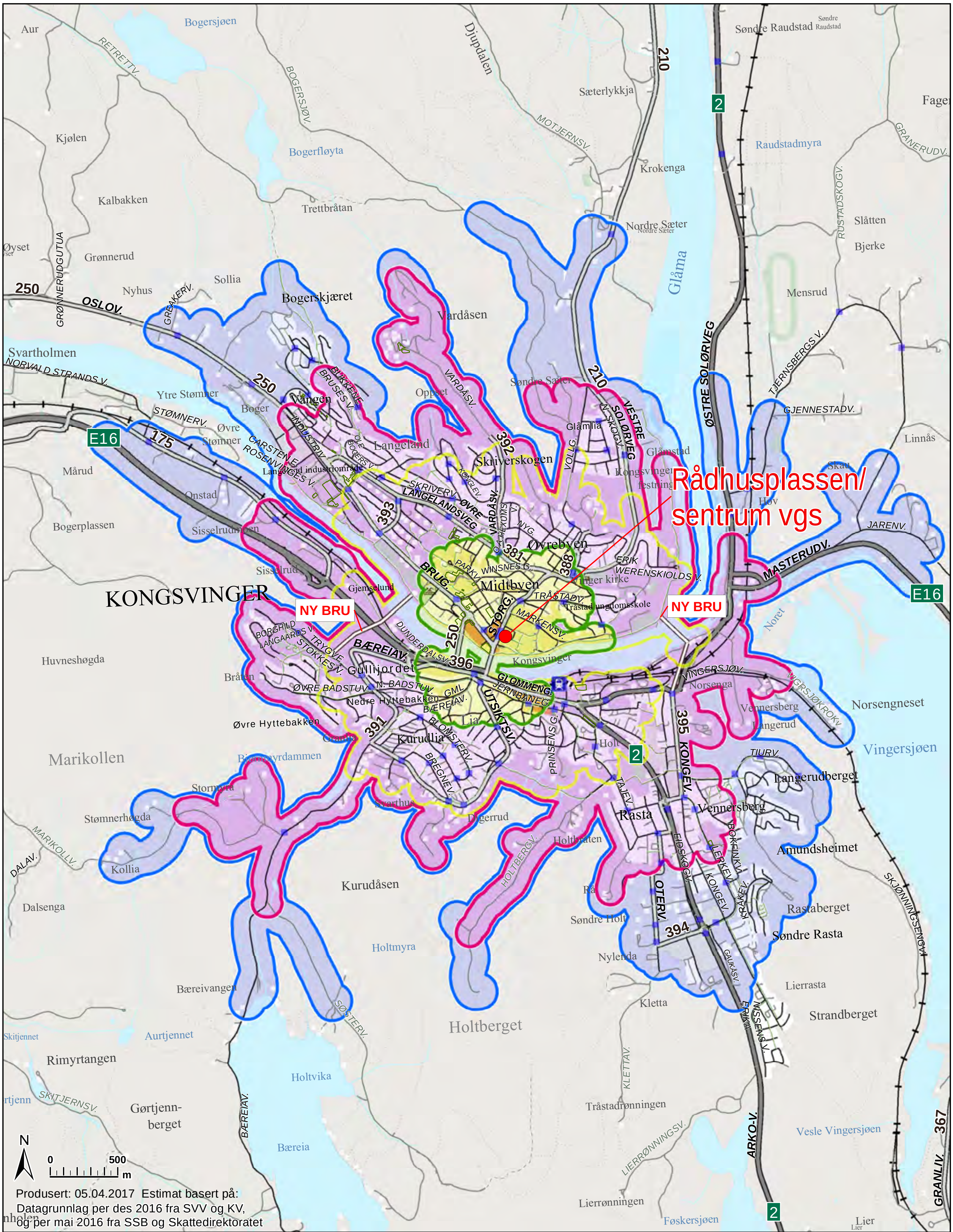

Statens vegvesen

Kongsvinger
Rådhusplassen/sentrum vgs

1:36 000 A4

RekkeviddeTIL målpunkt, med framtidig BRU2 og 3:

GANGE 10 min; B: 20 min
SYKKEL 10 min TIL
EL-SYKKEL 10 min TIL

Bebyggelse | Stasjon | Holdeplass | Stor sti | G/Sveg | Trapp

Antall personer i "TIL"-soner,
BOSATTE / ANSATTE:

Gange : 1700 / 4400
GangeB : 6200 / 5700
Sykkel : 9200 / 7000
ELsykkel: 11300 / 8800

Sonene er overlappende

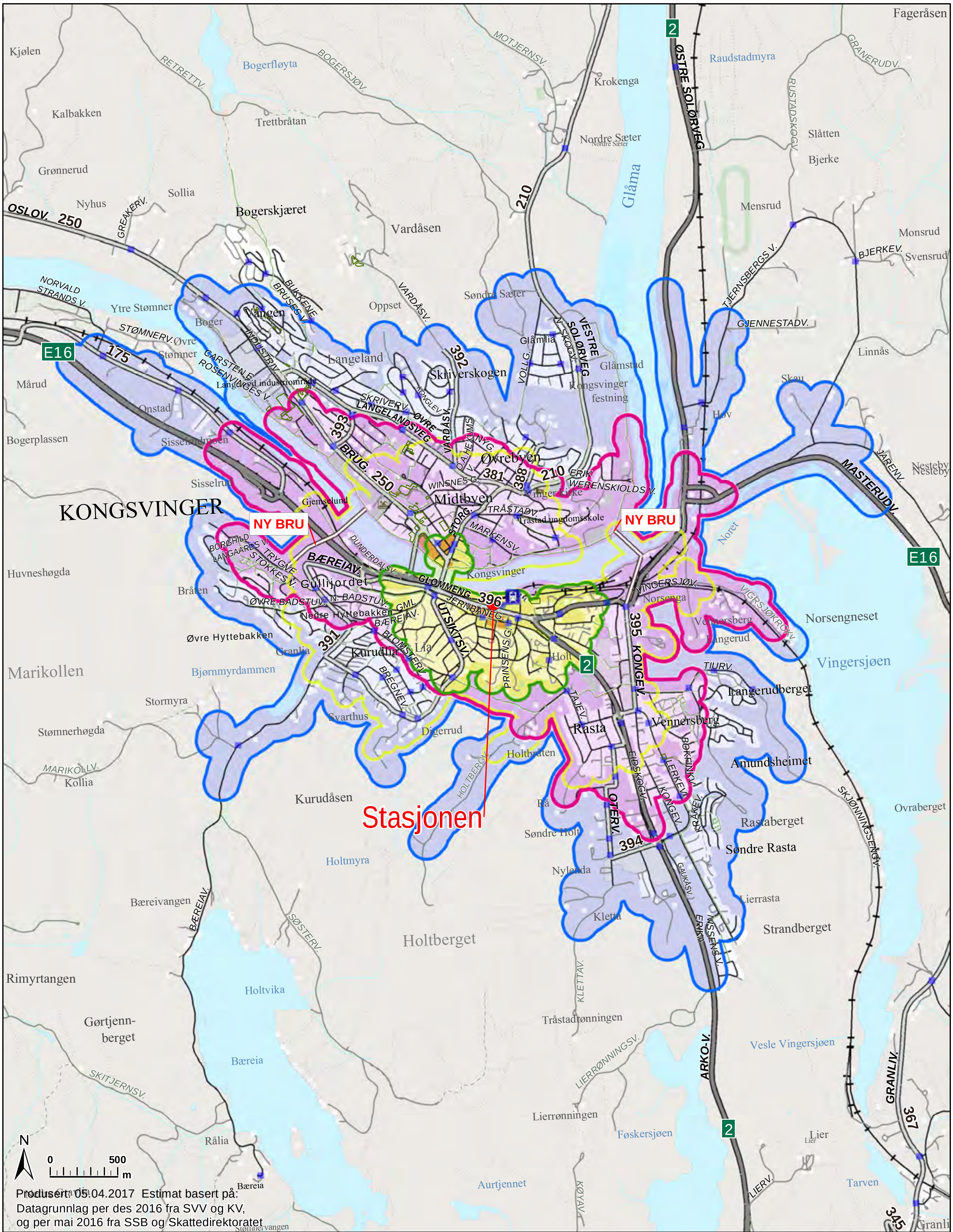

Statens vegvesen

Kongsvinger Stasjonen

1:36 000 A4

Rekkevidde FRA målpunkt, med framtidig BRU2 og 3:

GANGE	SYKKEL	EL-SYKKEL
10 min	10 min FRA	10 min FRA
B: 20 min		

Bebyggelse · Stasjon · Holdeplass · Stor sti · G/Sveg · Trapp

Antall personer i "FRA"-soner,
BOSATTE / ANSATTE:

Gange : 1500 / 2800
GangeB : 5000 / 5900
Sykkel : 6200 / 6900
ELsykkel: 10900 / 8800

Sonene er overlappende

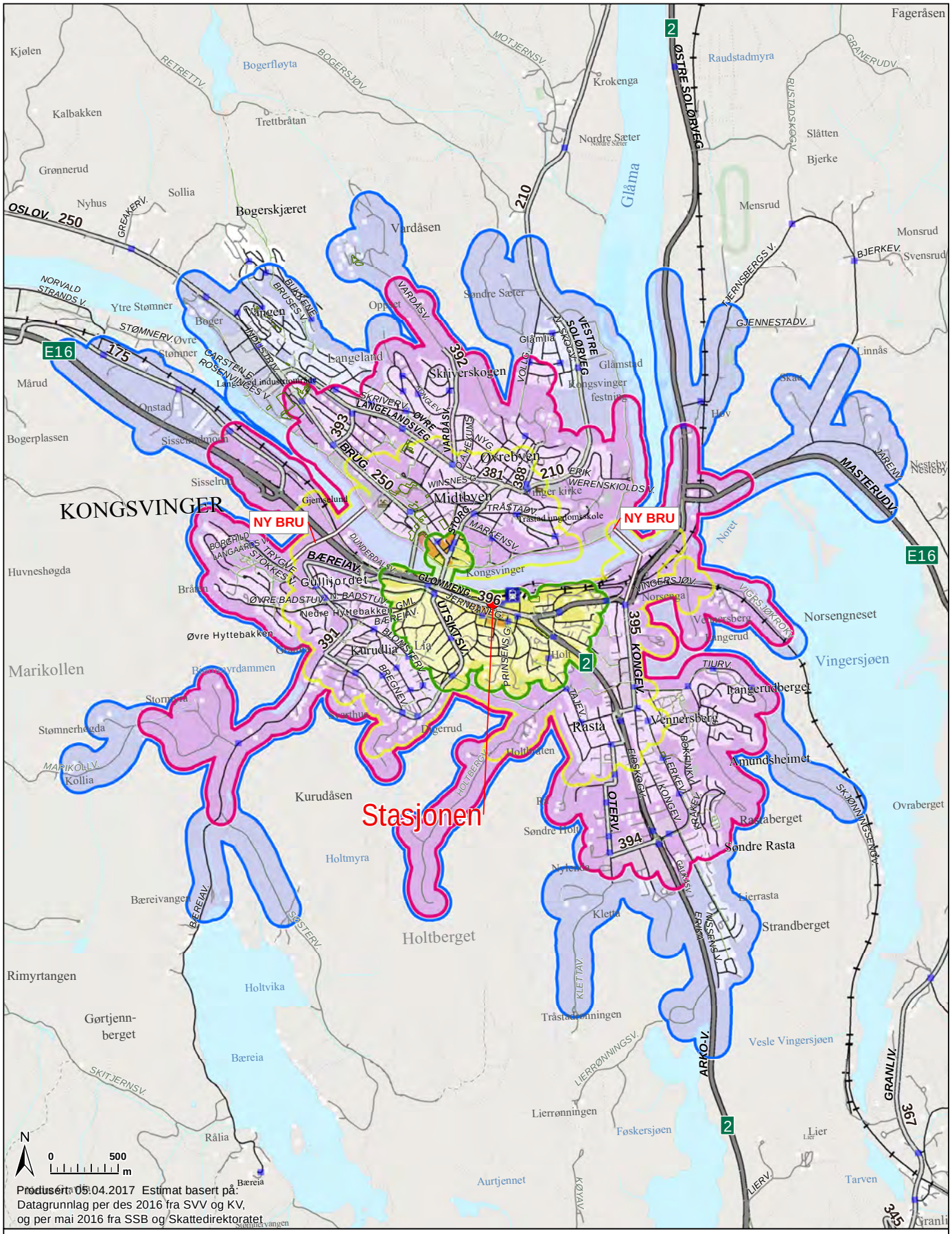

Produsert: 05.04.2017 Estimat basert på:
Datagrunnlag per des 2016 fra SVV og KV,
og per mai 2016 fra SSB og Skattedirektoratet

Statens vegvesen

Kongsvinger Stasjonen

1:36 000 A4

RekkeviddeTIL målpunkt, med framtidig BRU2 og 3:

GANGE	SYKKEL	EL-SYKKEL
10 min	10 min TIL	10 min TIL
B: 20 min		

Bebyggelse | Stasjon | Holdeplass | Stor sti | G/Sveg | Trapp

Antall personer i "TIL"-soner,
BOSATTE / ANSATTE:

Gange :	1500 / 2800
GangeB :	5000 / 5900
Sykkel :	9700 / 8000
ELsykkel:	11200 / 8900

Sonene er overlappende

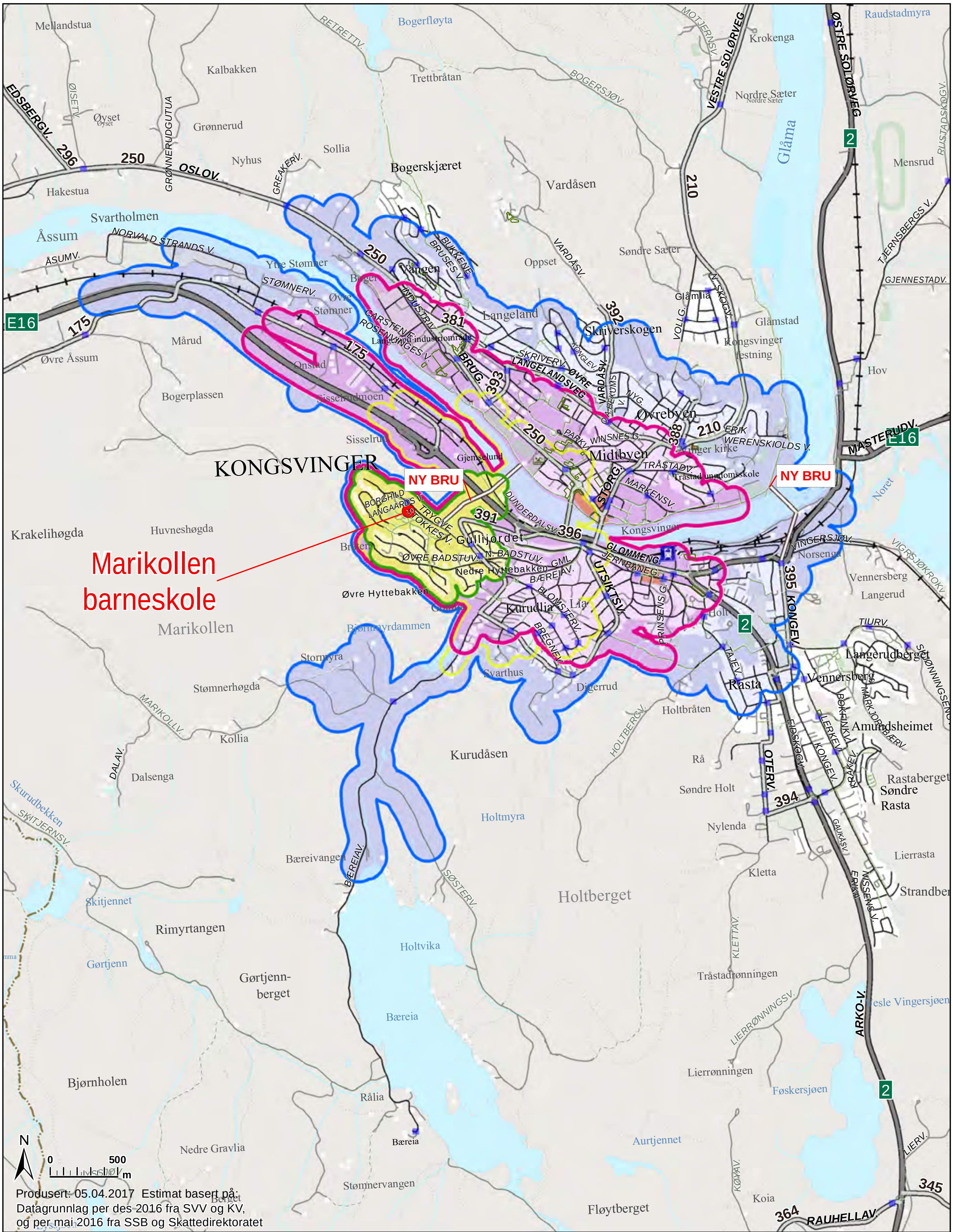

Statens vegvesen

Kongsvinger
Marikollen barneskole

1:36 000 A4

Rekkevidde FRA målpunkt, med framtidig BRU2 og 3:

GANGE	SYKKEL	EL-SYKKEL
10 min	10 min FRA	10 min FRA
B: 20 min		

Antall personer i "FRA"-soner, BOSATTE / ANSATTE:

Gange : 700 / 100
GangeB : 2200 / 1700
Sykkel : 4900 / 5700
ELsykkel: 7800 / 7000

Bebyggelse · Stasjon · Holdeplass · Stor sti · G/Sveg · Trapp

Sonene er overlappende

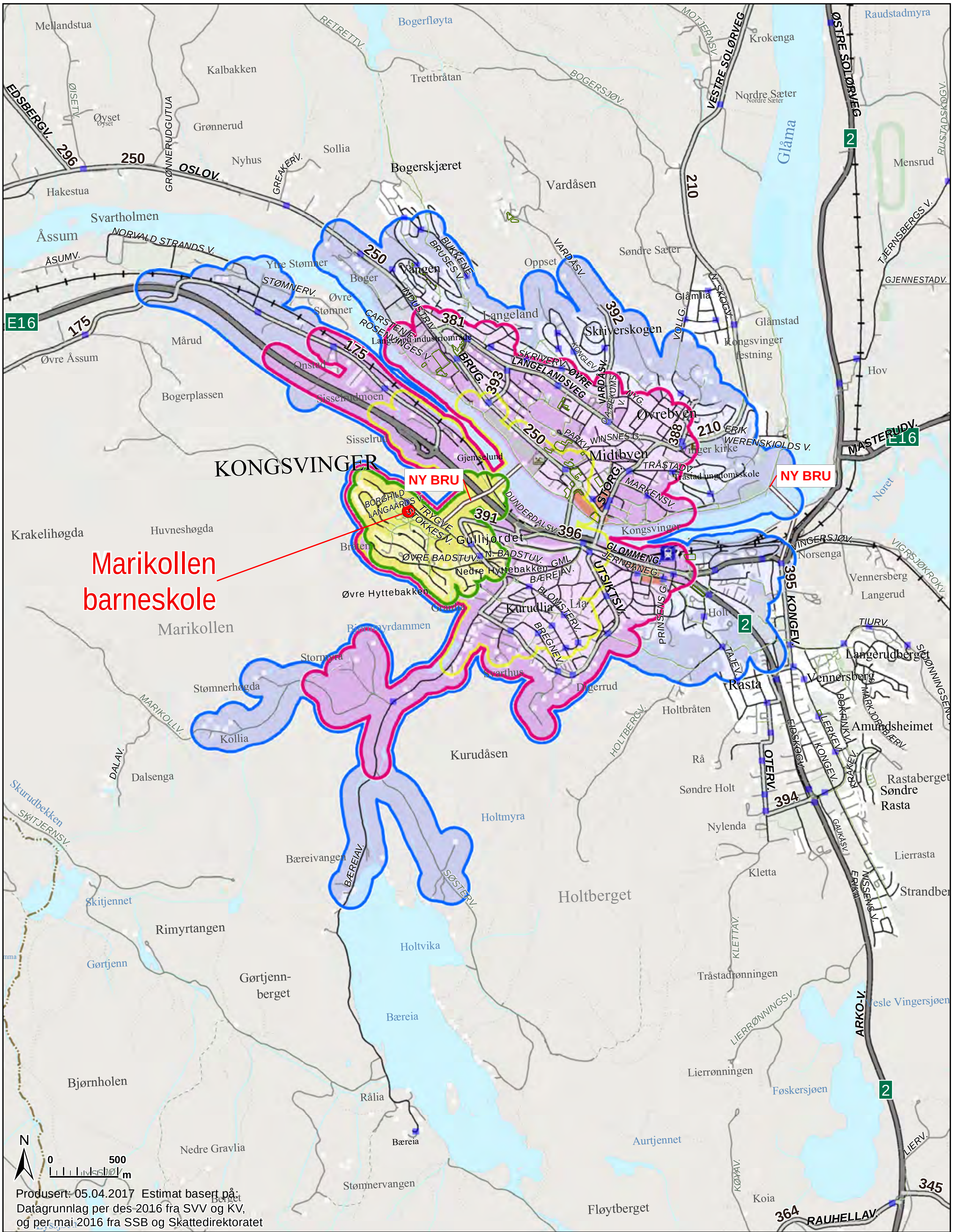

Statens vegvesen

Kongsvinger
Marikollen barneskole

1:36 000 A4

RekkeviddeTIL målpunkt, med framtidig BRU2 og 3:

GANGE	SYKKEL	EL-SYKKEL
10 min	10 min TIL	10 min TIL
B: 20 min		

Bebyggelse Stasjon Holdeplass Stor sti G/Sveg Trapp

Antall personer i "TIL"-soner,
BOSATTE / ANSATTE:
Gange : 700 / 100
GangeB : 2200 / 1700
Sykkel : 5300 / 5500
ELsykkel: 7700 / 6500

Sonene er overlappende

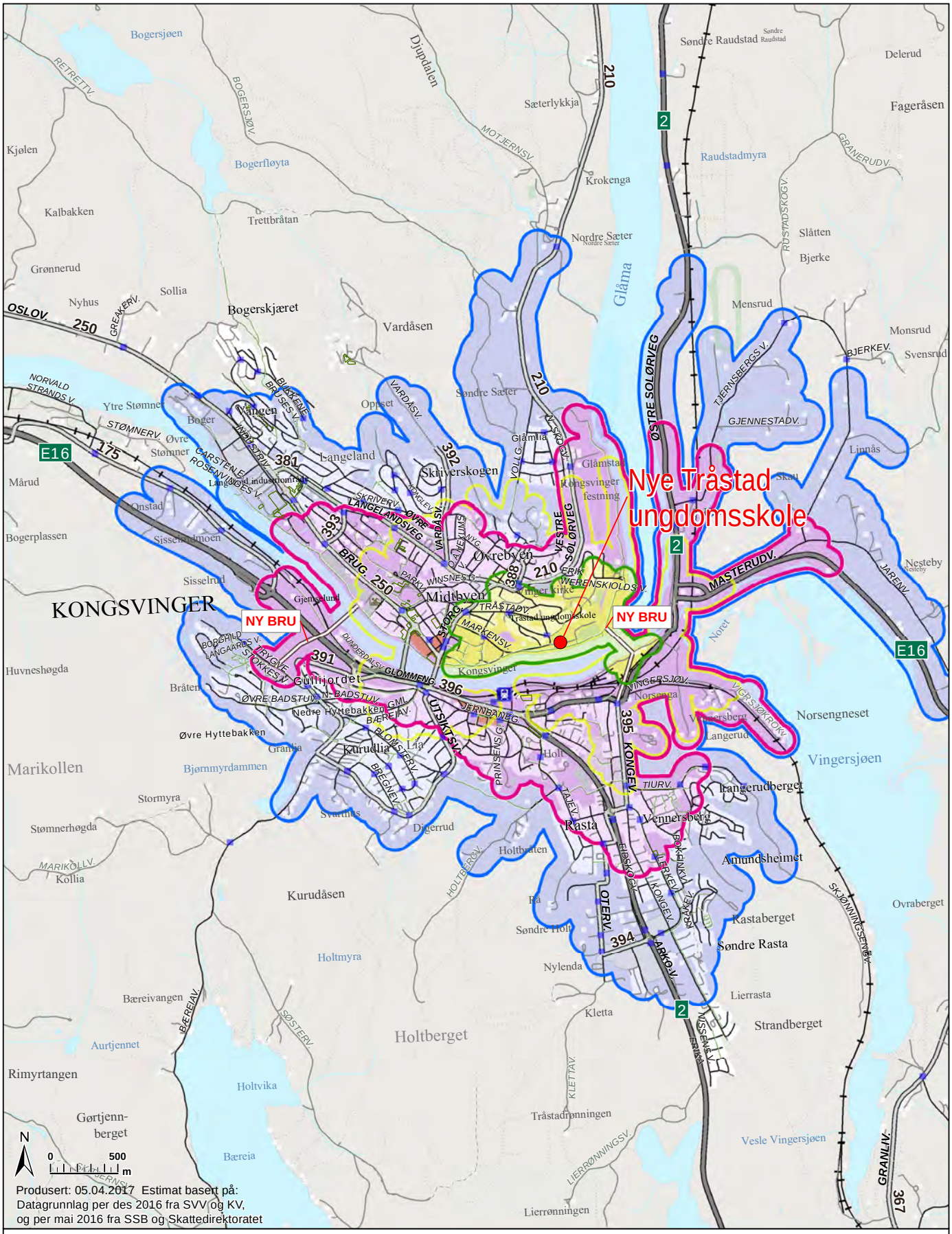

Statens vegvesen

Kongsvinger
Nye Tråstad ungdomsskole

1:36 000 A4

Rekkevidde FRA målpunkt, med framtidig BRU2 og 3:

GANGE	SYKKEL	EL-SYKKEL
10 min	10 min FRA	10 min FRA
B: 20 min		

Bebyggelse | Stasjon | Holdeplass | Stor sti | G/Sveg | Trapp

Antall personer i "FRA"-soner,
BOSATTE / ANSATTE:

Gange : 700 / 800
GangeB : 3000 / 5000
Sykkel : 5500 / 6100
ELsykkel: 10900 / 8500

Sonene er overlappende

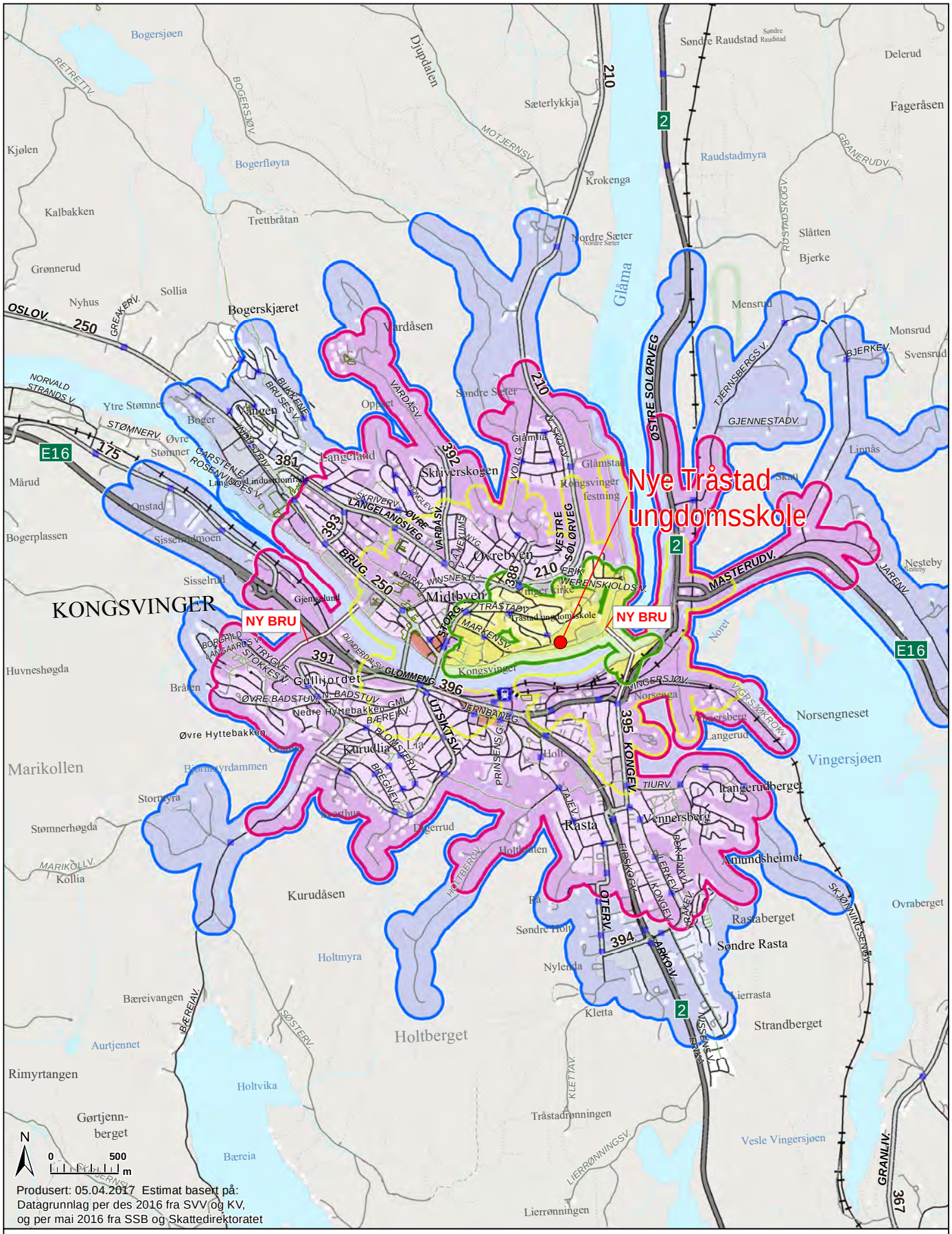

Statens vegvesen

Kongsvinger
Nye Tråstad ungdomsskole

1:36 000 A4

RekkeviddeTIL målpunkt, med framtidig BRU2 og 3:

GANGE	SYKKEL	EL-SYKKEL
10 min	10 min TIL	10 min TIL
B: 20 min		

Bebyggelse | Stasjon | Holdeplass | Stor sti | G/Sveg | Trapp

Antall personer i "TIL"-soner,
BOSATTE / ANSATTE:

Gange : 700 / 800
GangeB : 3000 / 5000
Sykkel : 9800 / 7000
ELsykkel: 11200 / 9000

Sonene er overlappende

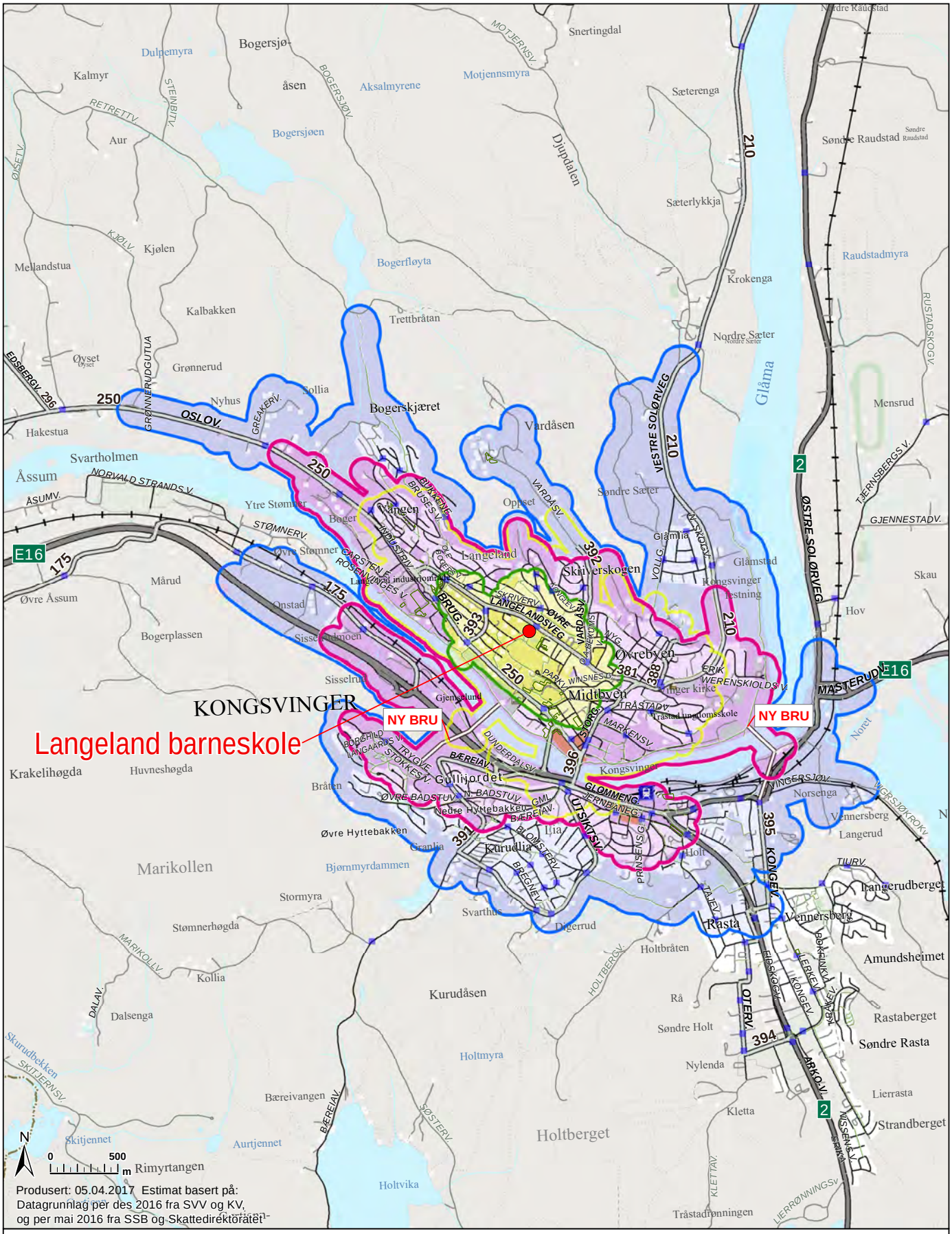

Statens vegvesen

Kongsvinger
Langeland barneskole

1:36 000 A4

Rekkevidde FRA målpunkt, med framtidig BRU2 og 3:

GANGE	SYKKEL	EL-SYKKEL
10 min	10 min FRA	10 min FRA
B: 20 min		

Bebyggelse | Stasjon | Holdeplass | Stor sti | G/Sveg | Trapp

Antall personer i "FRA"-soner,
BOSATTE / ANSATTE:

Gange : 1600 / 1800
GangeB : 4600 / 4500
Sykkel : 6000 / 5800
ELsykkel: 8500 / 7000

Sonene er overlappende

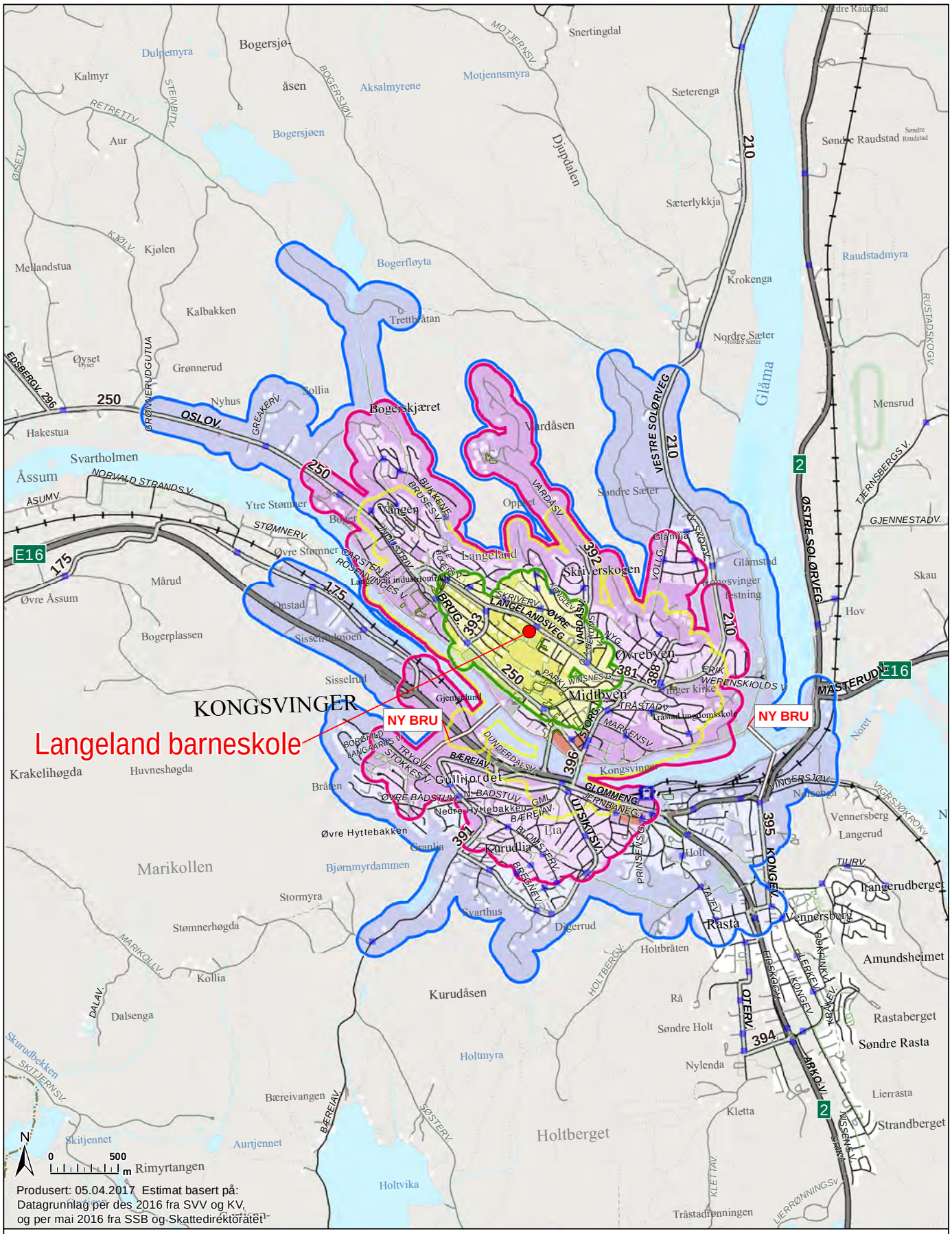

Statens vegvesen

Kongsvinger
Langeland barneskole

1:36 000 A4

RekkeviddeTIL målpunkt, med framtidig BRU2 og 3:

GANGE	SYKKEL	EL-SYKKEL
10 min	10 min TIL	10 min TIL
B: 20 min		

Bebyggelse | Stasjon | Holdeplass | Stor sti | G/Sveg | Trapp

Antall personer i "TIL"-soner,
BOSATTE / ANSATTE:

Gange : 1600 / 1800
GangeB : 4600 / 4500
Sykkel : 6700 / 5900
ELsykkel: 8600 / 7000

Sonene er overlappende

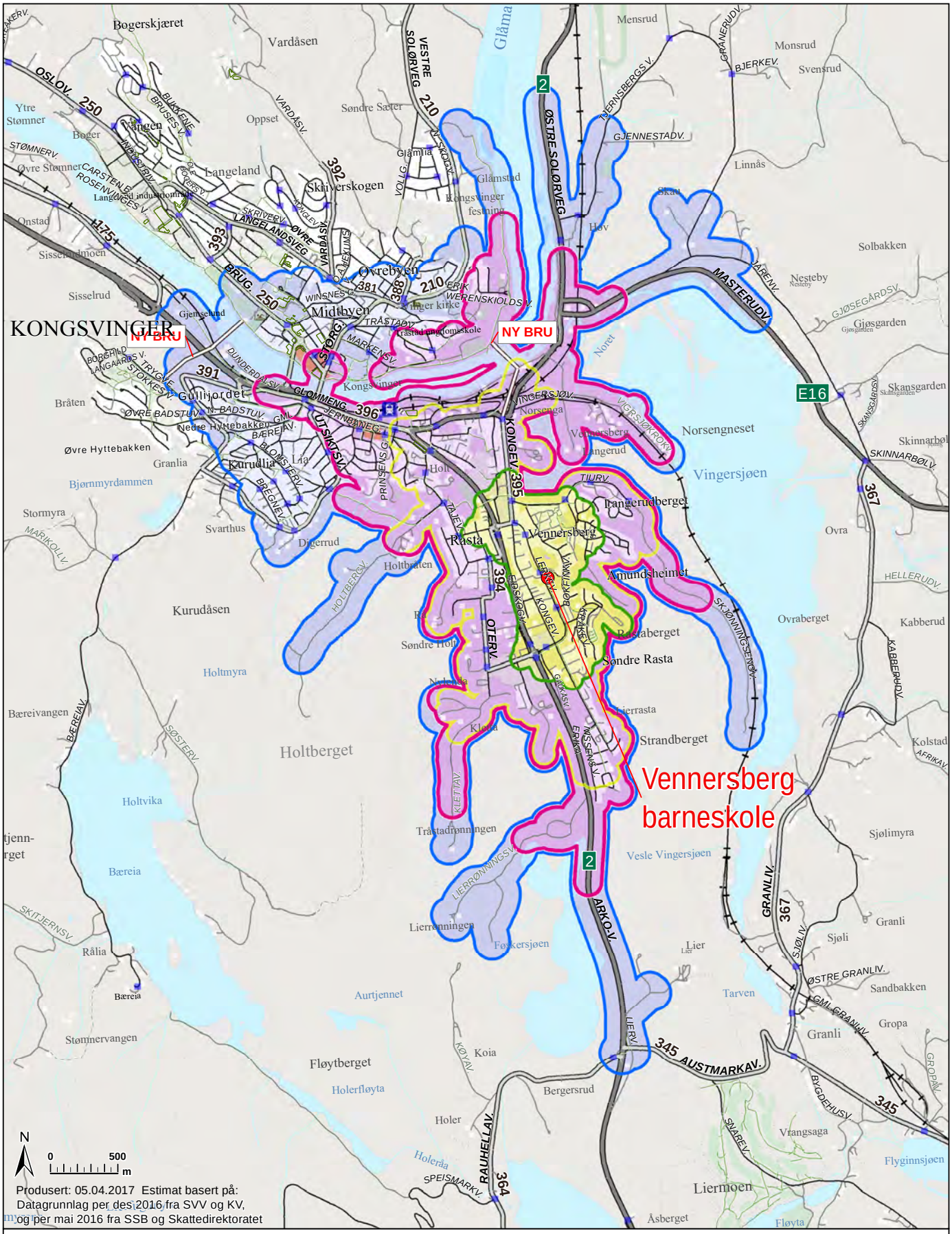

Statens vegvesen

Kongsvinger
Vennersberg barneskole

1:36 000 A4

Rekkevidde FRA målpunkt, med framtidig BRU2 og 3:

GANGE	SYKKEL	EL-SYKKEL
10 min	10 min FRA	10 min FRA
B: 20 min		

Antall personer i "FRA"-soner,
BOSATTE / ANSATTE:

Gange :	2000 / 800
GangeB :	3600 / 2900
Sykkel :	4600 / 5300
ELsykkel:	6900 / 7600

Bebyggelse | Stasjon | Holdeplass | Stor sti | G/Sveg | Trapp

Sonene er overlappende

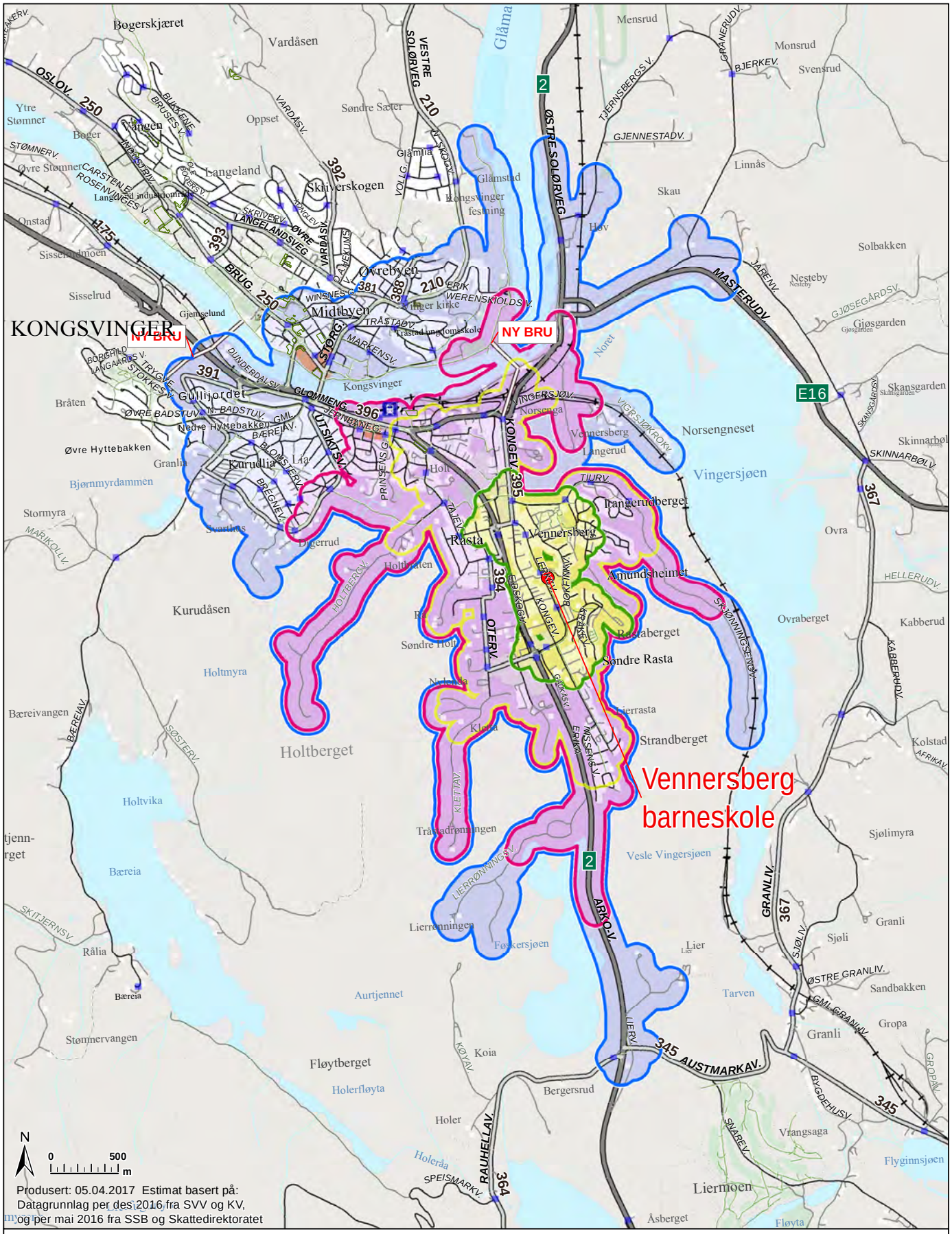

Statens vegvesen

Kongsvinger
Vennersberg barneskole

1:36 000 A4

RekkeviddeTIL målpunkt, med framtidig BRU2 og 3:

GANGE	SYKKEL	EL-SYKKEL
10 min	10 min TIL	10 min TIL
B: 20 min		

Antall personer i "TIL"-soner,

BOSATTE / ANSATTE:

Gange : 2000 / 800
GangeB : 3600 / 2900
Sykkel : 4100 / 3900
ELsykkel: 7100 / 7400

Bebyggelse | Stasjon | Holdeplass | Stor sti | G/Sveg | Trapp

Sonene er overlappende

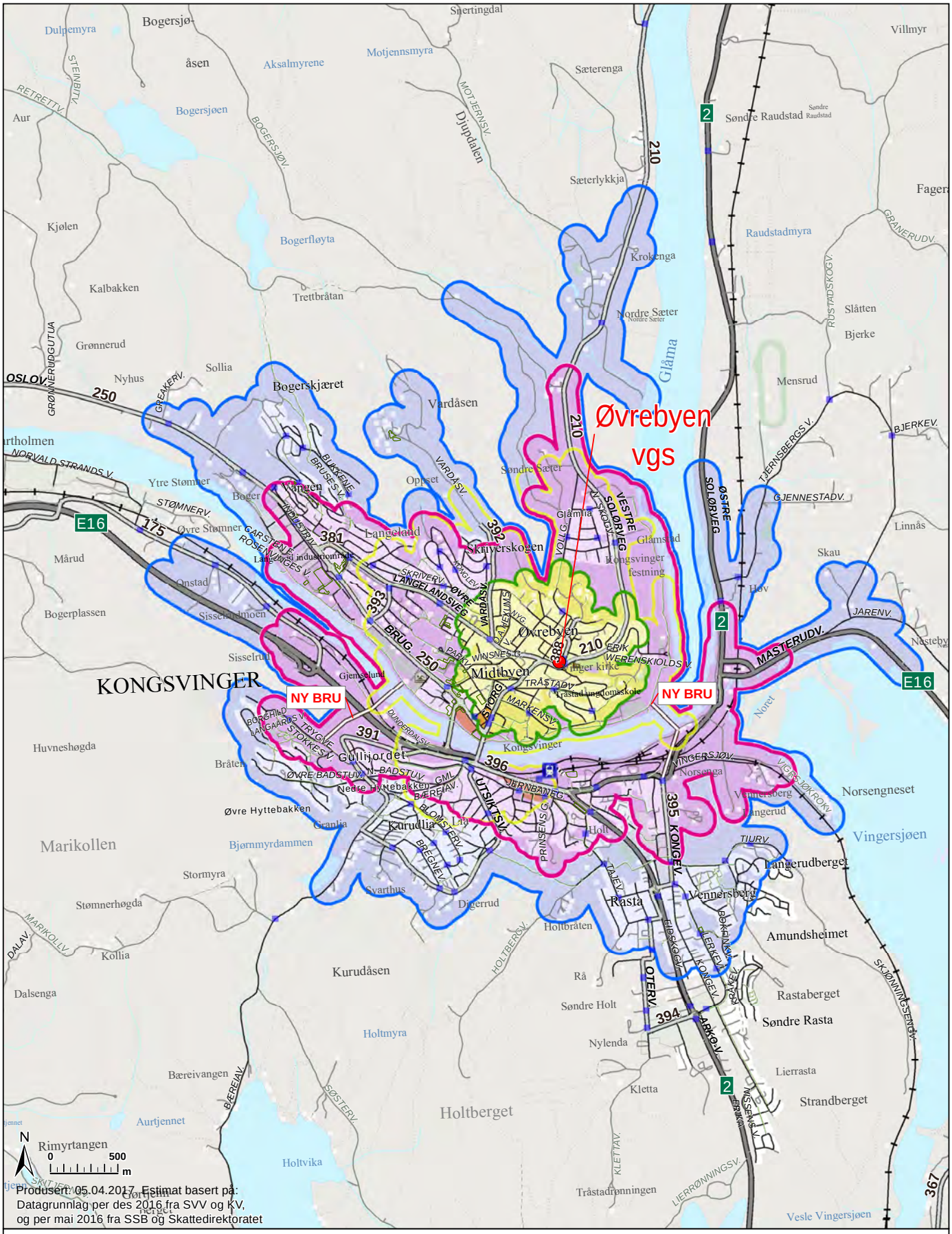

Statens vegvesen

Kongsvinger Øvrebyen vgs

1:36 000 A4

Rekkevidde FRA målpunkt, med framtidig BRU2 og 3:

GANGE	SYKKEL	EL-SYKKEL
10 min	10 min FRA	10 min FRA
B: 20 min		

Bebyggelse | Stasjon | Holdeplass | Stor sti | G/Sveg | Trapp

Antall personer i "FRA"-soner,
BOSATTE / ANSATTE:

Gange : 2000 / 2000
GangeB : 4600 / 5000
Sykkel : 6400 / 6200
ELsykkel: 9900 / 7300

Sonene er overlappende

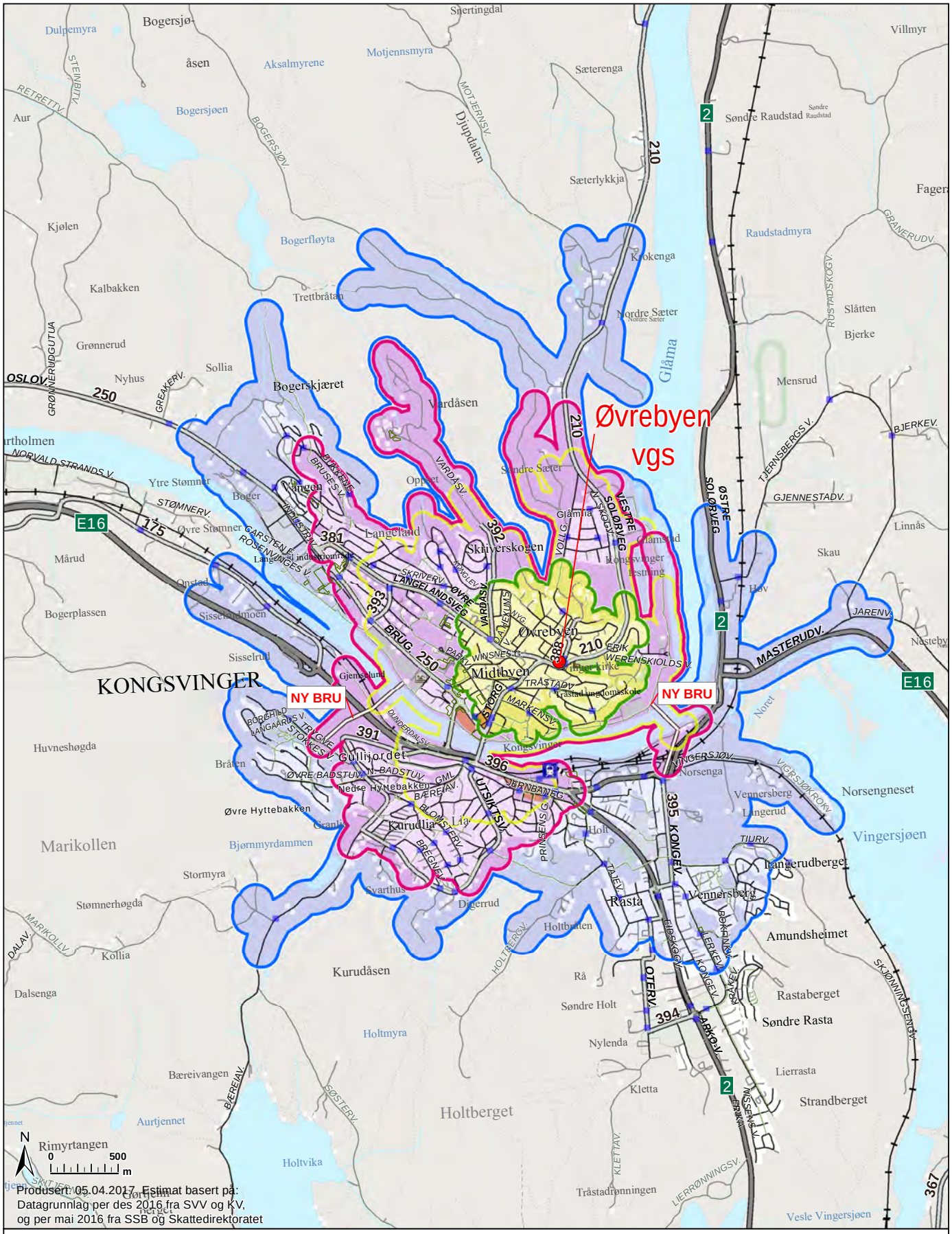

Produsert: 05.04.2017. Estimat basert på:
Datagrunnlag per des 2016 fra SVV og KV,
og per mai 2016 fra SSB og Skattedirektoratet

Statens vegvesen

Kongsvinger Øvrebyen vgs

1:36 000 A4

RekkeviddeTIL målpunkt, med framtidig BRU2 og 3:

GANGE	SYKKEL	EL-SYKKEL
10 min	10 min TIL	10 min TIL
B: 20 min		

Bebyggelse · Stasjon · Holdeplass · Stor sti · G/Sveg · Trapp

Antall personer i "TIL"-soner,
BOSATTE / ANSATTE:

Gange : 2000 / 2000
GangeB : 4600 / 5000
Sykkel : 6700 / 5500
ELsykkel: 10000 / 7300

Sonene er overlappende

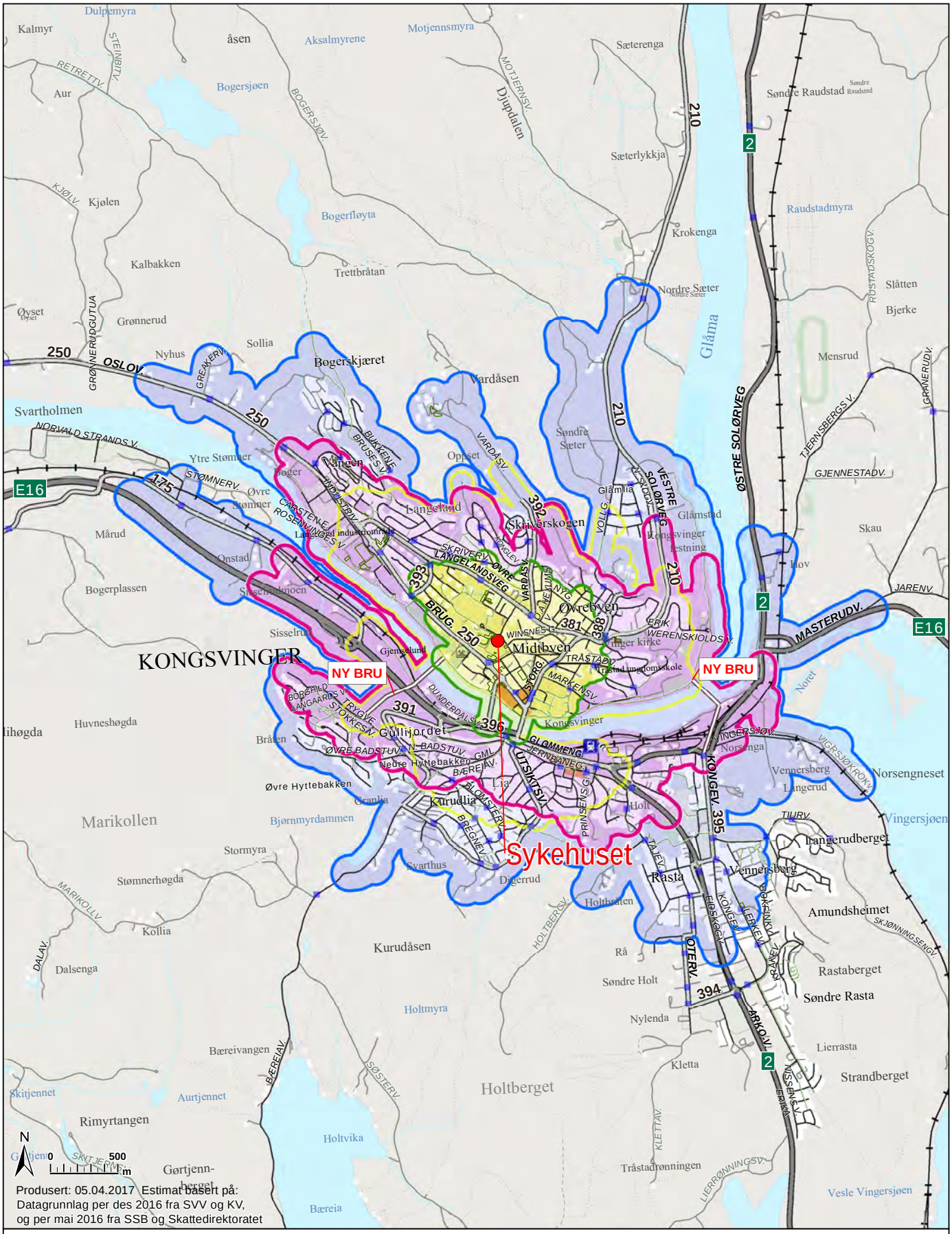

Statens vegvesen

Kongsvinger Sykehuset

1:36 000 A4

Rekkevidde FRA målpunkt, med framtidig BRU2 og 3:

GANGE	SYKKEL	EL-SYKKEL
10 min	10 min FRA	10 min FRA
B: 20 min		

Bebyggelse · Stasjon · Holdeplass · Stor sti · G/Sveg · Trapp

Antall personer i "FRA"-soner,
BOSATTE / ANSATTE:

Gange : 1900 / 3800
GangeB : 5500 / 5400
Sykkel : 6300 / 6300
ELsykkel: 9400 / 7300

Sonene er overlappende

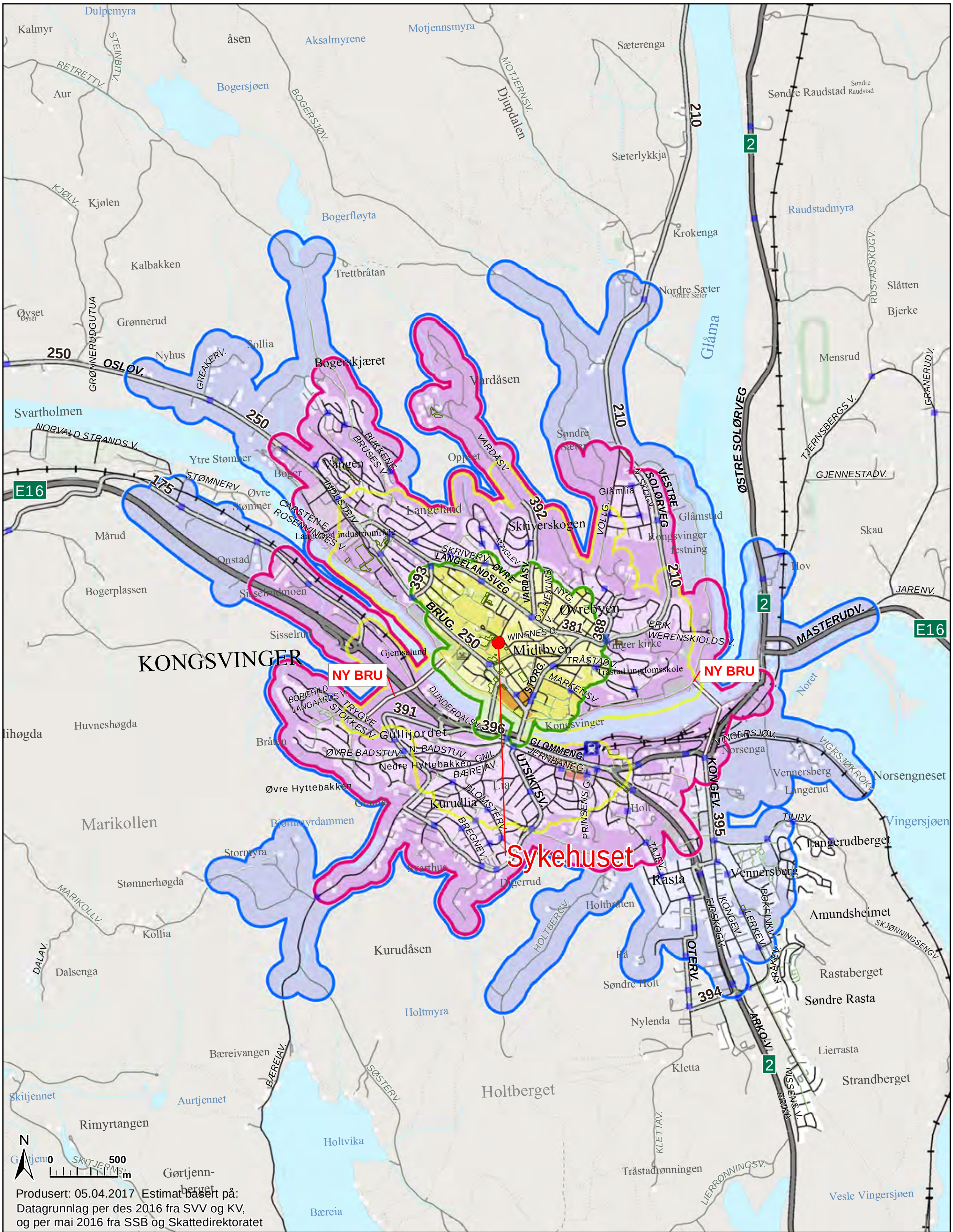

Statens vegvesen

Kongsvinger Sykehuset

1:36 000 A4

RekkeviddeTIL målpunkt, med framtidig BRU2 og 3:

GANGE	SYKKEL	EL-SYKKEL
10 min	10 min TIL	10 min TIL
B: 20 min		

Bebyggelse · Stasjon · Holdeplass · Stor sti · G/Sveg · Trapp

Antall personer i "TIL"-soner,
BOSATTE / ANSATTE:

Gange : 1900 / 3800
GangeB : 5500 / 5400
Sykkel : 8400 / 6800
ELsykkel: 10100 / 7500

Sonene er overlappende

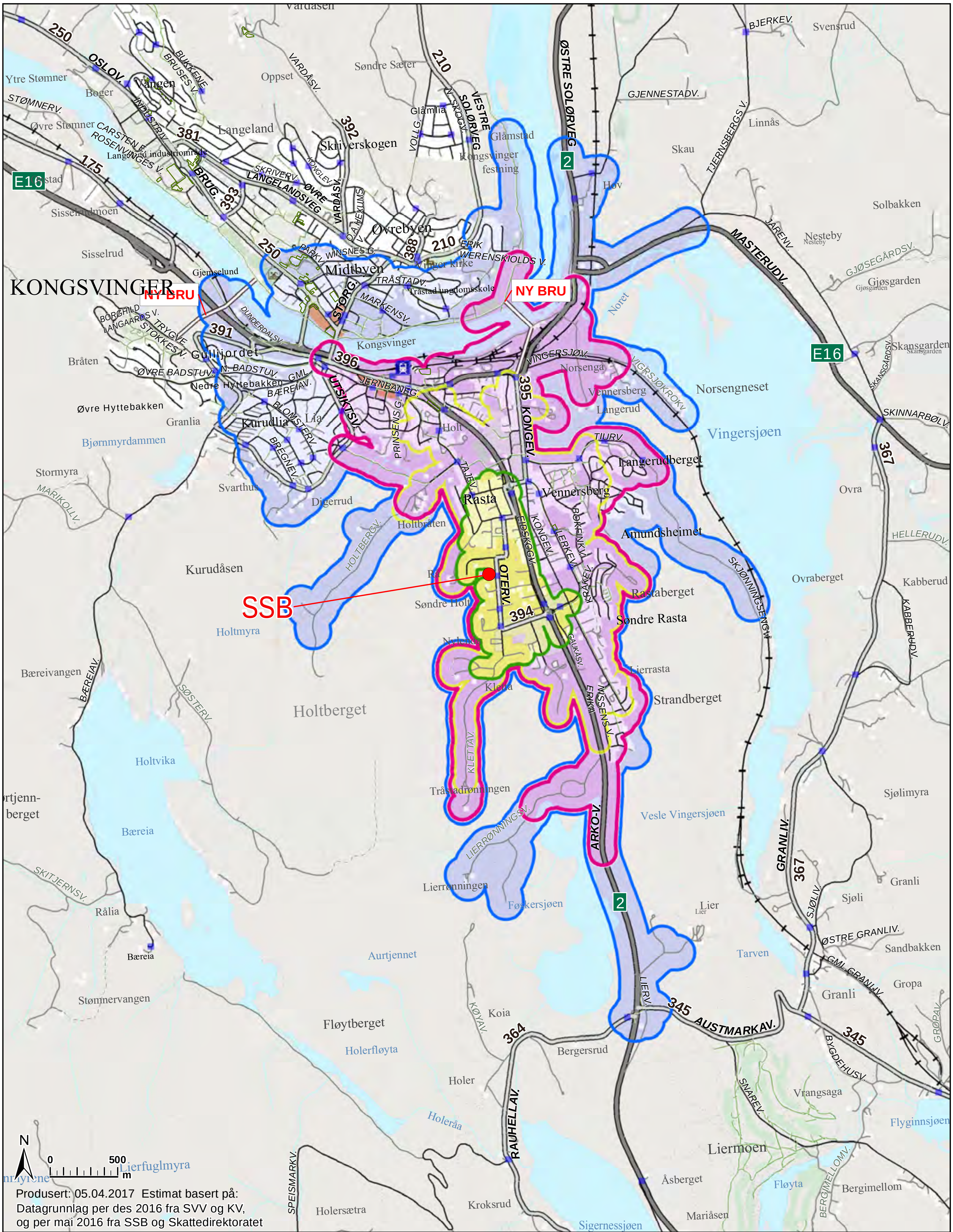

Statens vegvesen

Kongsvinger
SSB

1:36 000 A4

Rekkevidde FRA målpunkt, med framtidig BRU2 og 3:

GANGE	SYKKEL	EL-SYKKEL
10 min	10 min FRA	10 min FRA
B: 20 min		

Bebyggelse · Stasjon · Holdeplass · Stor sti · G/Sveg · Trapp

Antall personer i "FRA"-soner,
BOSATTE / ANSATTE:
Gange : 400 / 1400
GangeB : 2900 / 2700
Sykkel : 4000 / 3900
ELsykkel: 6400 / 7200

Sonene er overlappende

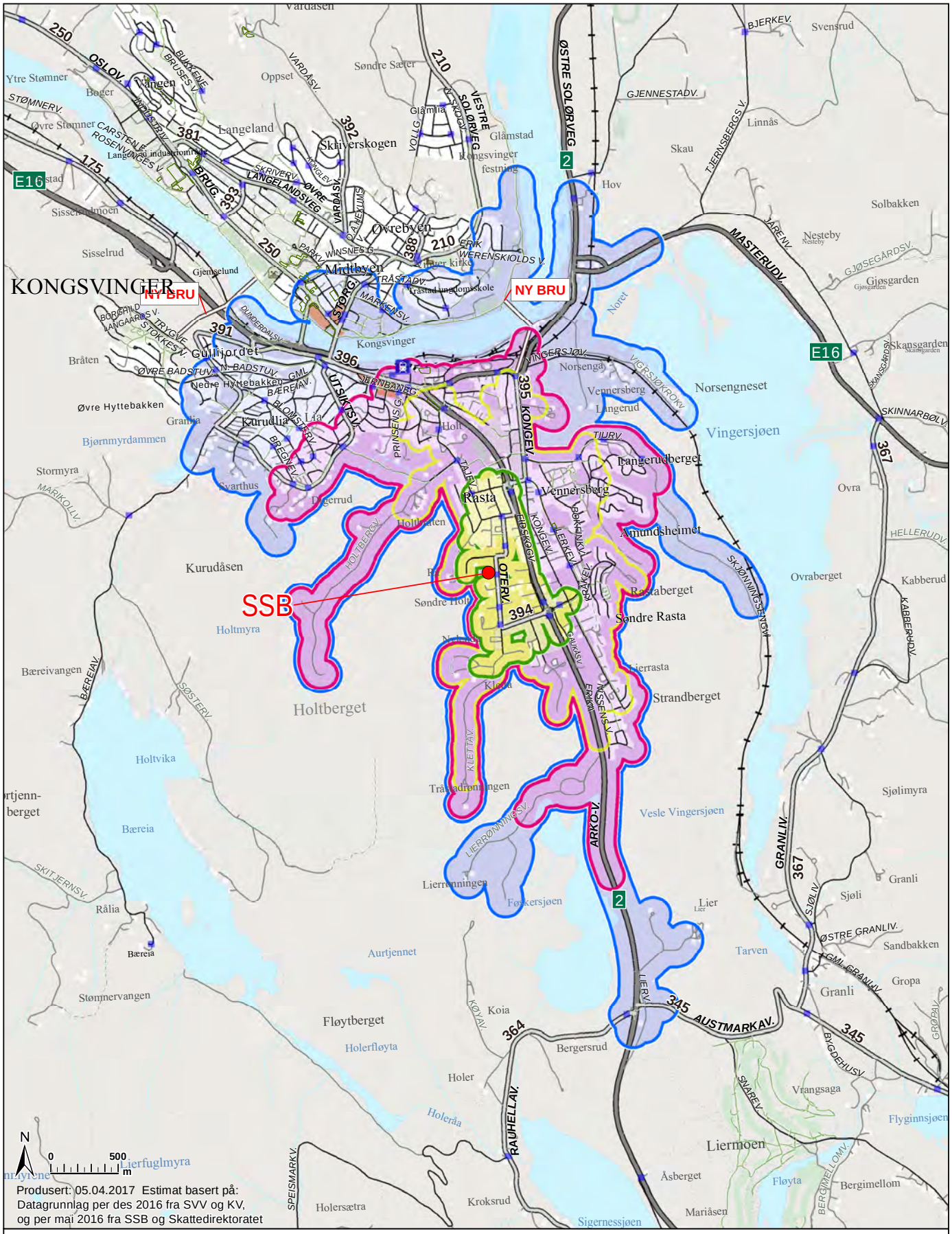

Statens vegvesen

Kongsvinger SSB

1:36 000 A4

RekkeviddeTIL målpunkt, med framtidig BRU2 og 3:

GANGE	SYKKEL	EL-SYKKEL
10 min	10 min TIL	10 min TIL
B: 20 min		

Bebyggelse · Stasjon · Holdeplass · Stor sti · G/Sveg · Trapp

Antall personer i "TIL"-soner,

BOSATTE / ANSATTE:

Gange : 400 / 1400
GangeB : 2900 / 2700
Sykkel : 4300 / 3600
ELsykkel: 6100 / 5900

Sonene er overlappende

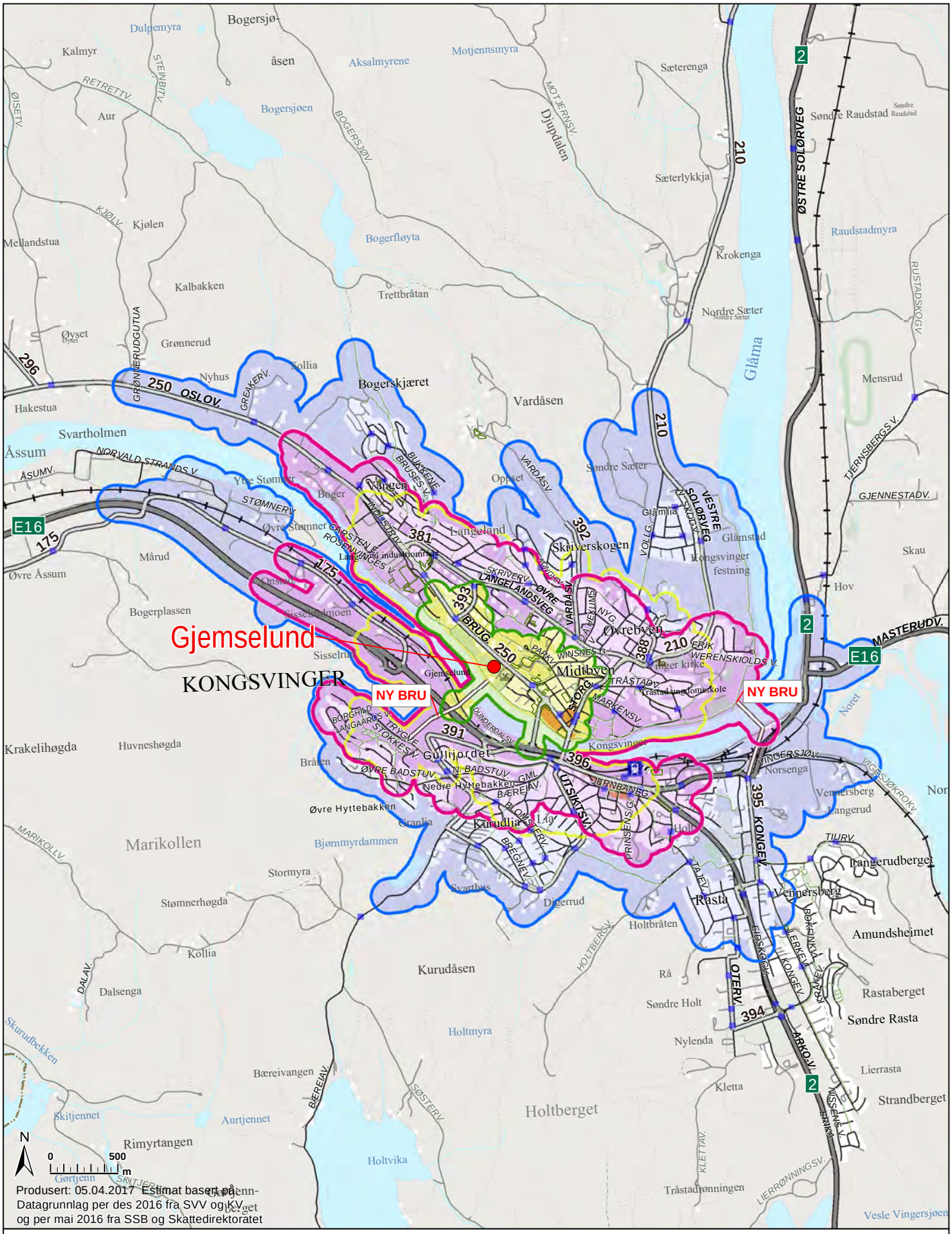

Statens vegvesen

Kongsvinger Gjemselund

1:36 000 A4

Rekkevidde FRA målpunkt, med framtidig BRU2 og 3:

GANGE	SYKKEL	EL-SYKKEL
10 min	10 min FRA	10 min FRA
B: 20 min		

Bebyggelse | Stasjon | Holdeplass | Stor sti | G/Sveg | Trapp

Antall personer i "FRA"-soner,
BOSATTE / ANSATTE:

Gange : 800 / 3400
GangeB : 5400 / 5500
Sykkel : 6000 / 6100
ELsykkel: 9000 / 7100

Sonene er overlappende

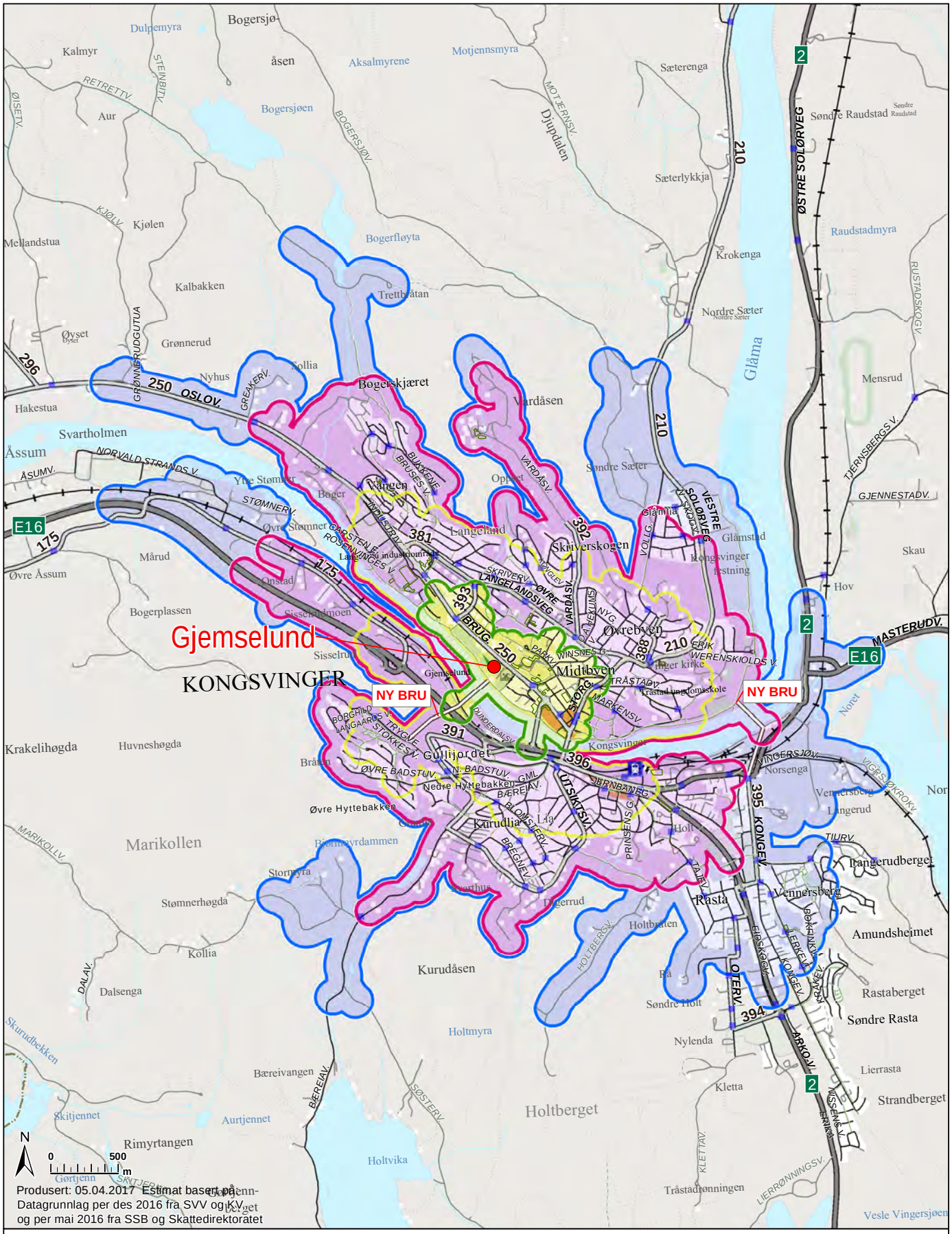

Statens vegvesen

Kongsvinger Gjemselund

1:36 000 A4

RekkeviddeTIL målpunkt, med framtidig BRU2 og 3:

GANGE	SYKKEL	EL-SYKKEL
10 min	10 min TIL	10 min TIL
B: 20 min		

Bebyggelse | Stasjon | Holdeplass | Stor sti | G/Sveg | Trapp

Antall personer i "TIL"-soner,
BOSATTE / ANSATTE:

Gange : 800 / 3400
GangeB : 5400 / 5500
Sykkel : 8300 / 6700
ELsykkel: 9800 / 7600

Sonene er overlappende

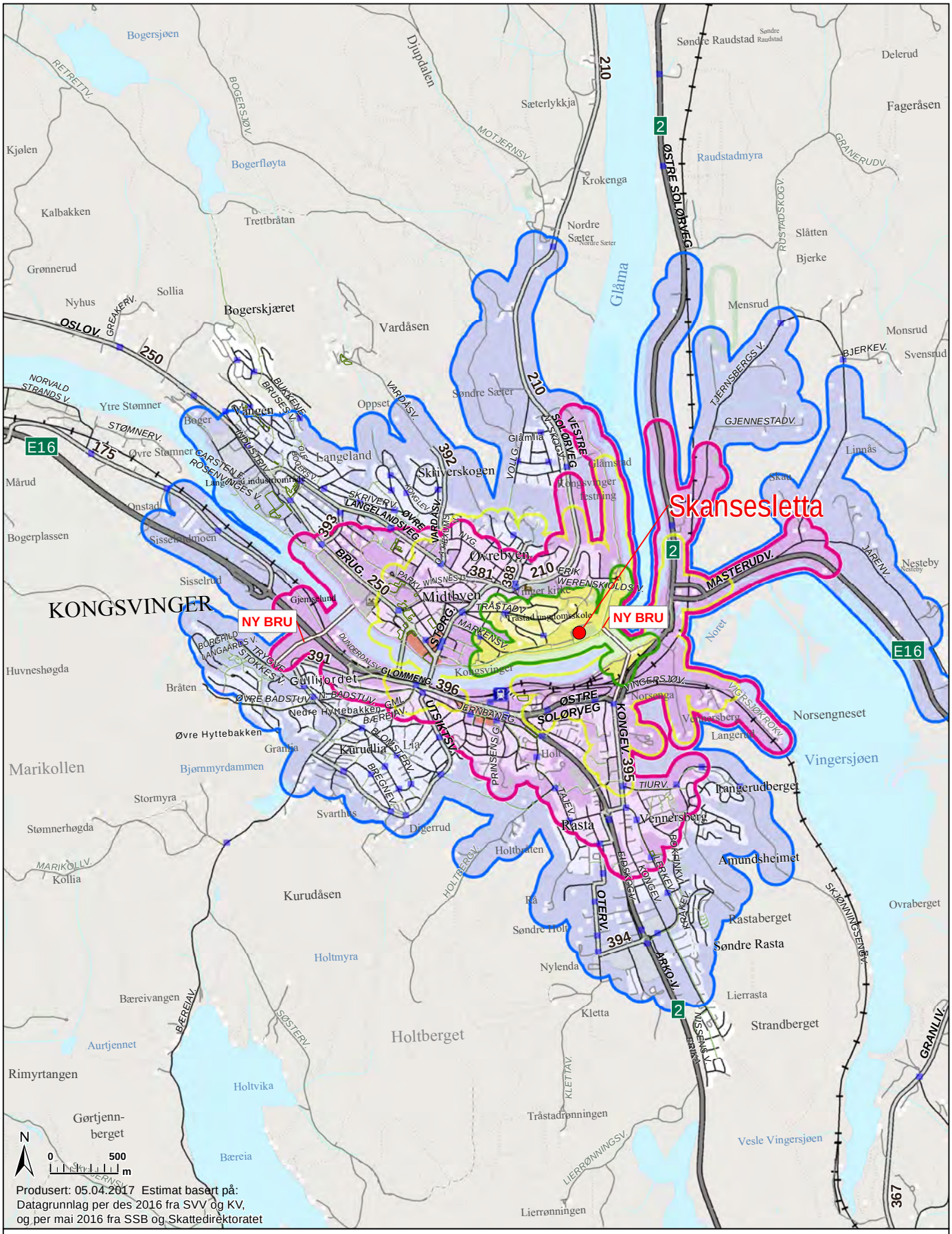

Statens vegvesen

Kongsvinger Skansesletta

1:36 000 A4

Rekkevidde FRA målpunkt, med framtidig BRU2 og 3:

GANGE	SYKKEL	EL-SYKKEL
10 min	10 min FRA	10 min FRA
B: 20 min		

Bebyggelse | Stasjon | Holdeplass | Stor sti | G/Sveg | Trapp

Antall personer i "FRA"-soner,
BOSATTE / ANSATTE:

Gange : 500 / 100
GangeB : 2500 / 4000
Sykkel : 5000 / 5900
ELsykkel: 10500 / 8400

Sonene er overlappende

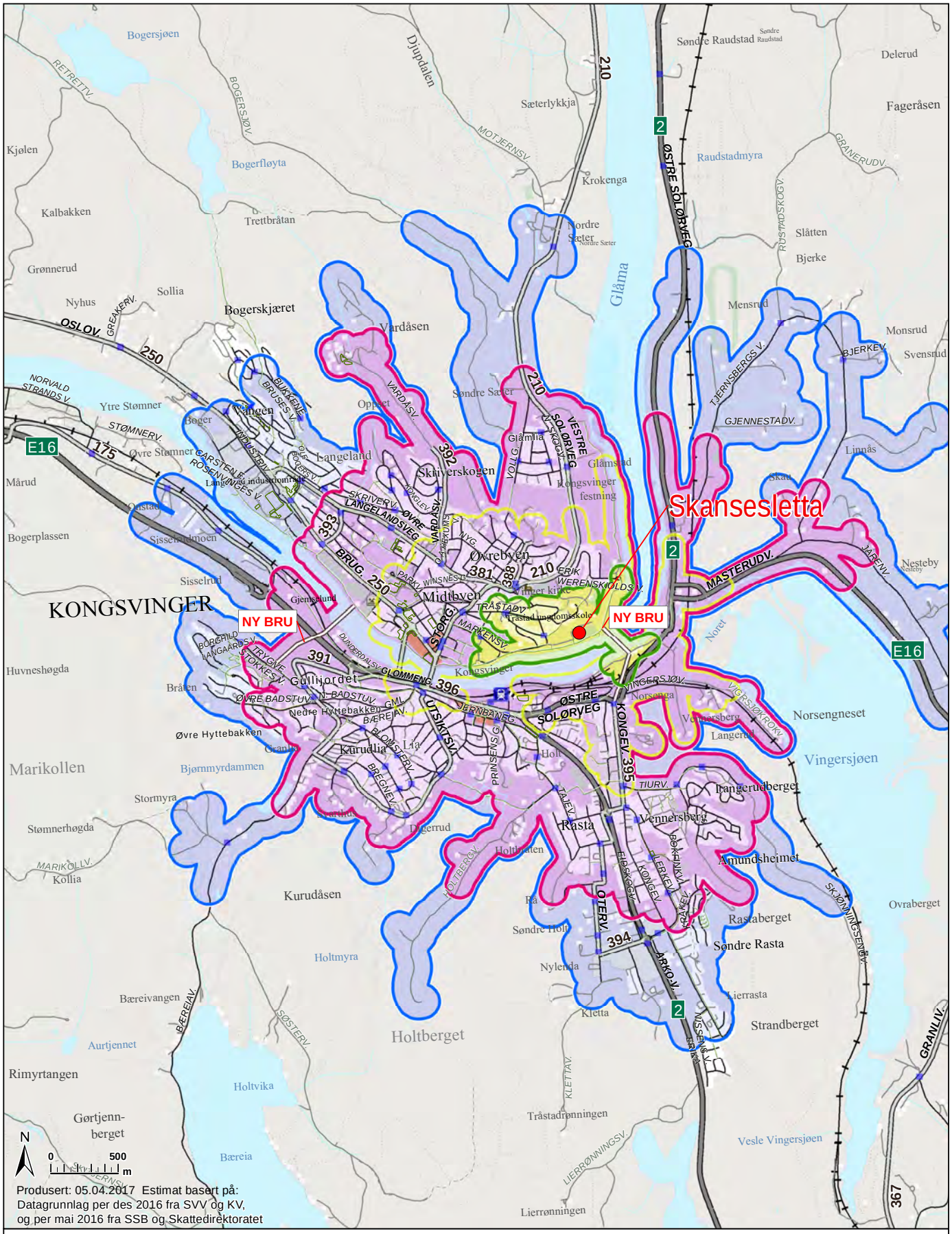

Statens vegvesen

Kongsvinger
Skansesletta

1:36 000 A4

RekkeviddeTIL målpunkt, med framtidig BRU2 og 3:

GANGE	SYKKEL	EL-SYKKEL
10 min	10 min TIL	10 min TIL
B: 20 min		

Bebyggelse · Stasjon · Holdeplass · Stor sti · G/Sveg · Trapp

Antall personer i "TIL"-soner,
BOSATTE / ANSATTE:

Gange : 500 / 100
GangeB : 2500 / 4000
Sykkel : 9300 / 6900
ELsykkel: 10900 / 8900

Sonene er overlappende

Statens vegvesen
Region øst
Strategi-, veg og transportavdelingen
Postboks 1010 Nordre Ål 2605 LILLEHAMMER
Tlf: (+47 915) 02030
firmapost-ost@vegvesen.no